LA SECONDE GUERRE MONDIALE

OVERLORD

Texte et Dessins de DUPUIS

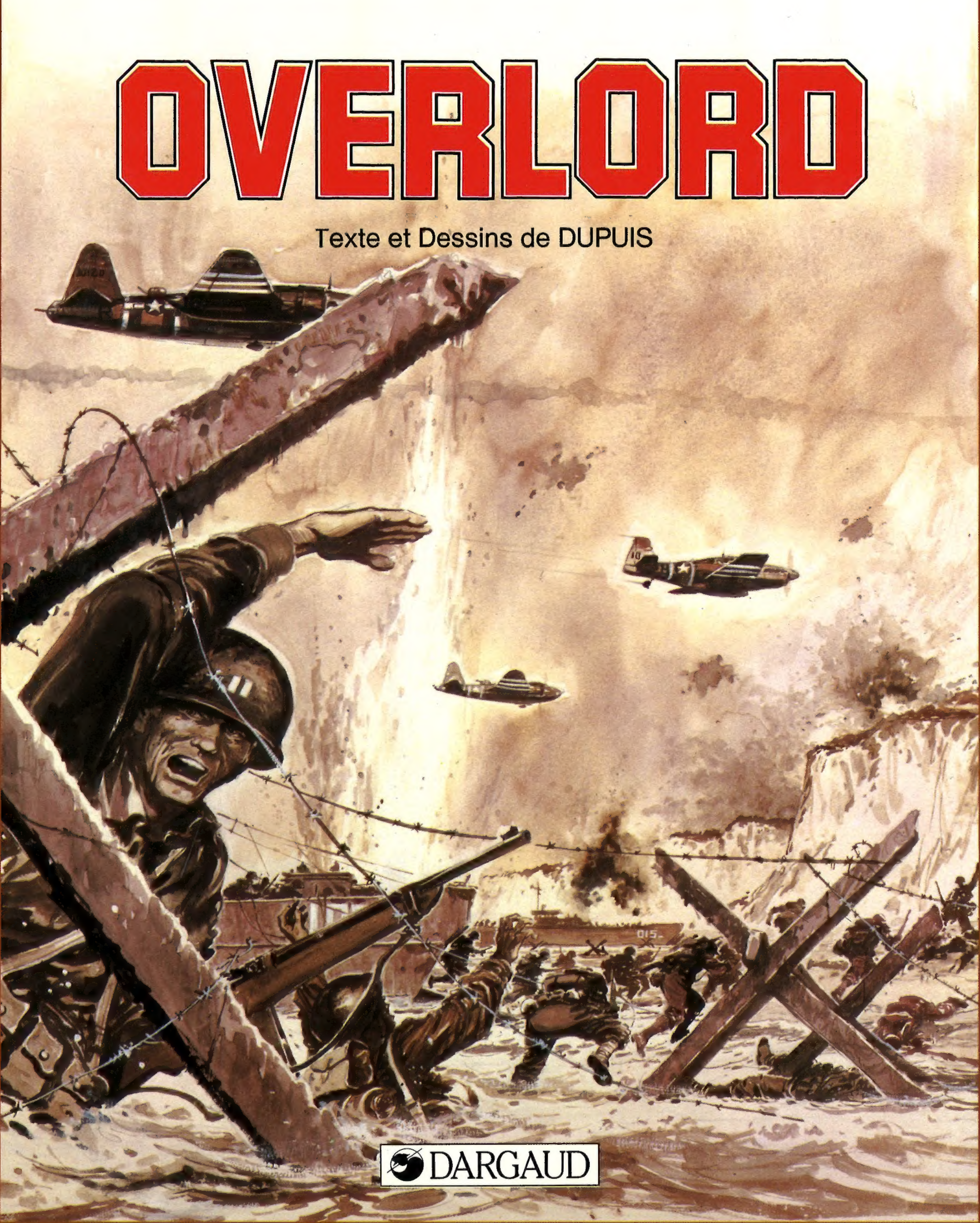

DARGAUD

OVERLORD

LA SECONDE GUERRE MONDIALE

OVERLORD

Texte et Dessins de DUPUIS

DARGAUD EDITEUR

PARIS • BARCELONE • LAUSANNE • LONDRES • MILAN • MONTREAL • NEW YORK • STUTTGART

© DARGAUD EDITEUR 1984

Tous droits de traduction, de reproduction et d'adaptation strictement réservés pour tous pays.

Imp. en France en Janvier 1984 - Imprimerie du Marval / 94400 Vitry-sur-Seine

Dépôt légal Février 1984

I S B N 2-205-02505-8

Printed in France

CEUX QUI, EN FRANCE, ONT VÉCU L'ANNÉE 1942, SE SOUVIENDRONT SANS DOUTE : CET AUTOMNE FUT LA PÉRIODE LA PLUS DÉSESPÉRÉE DE CETTE GUERRE INTERMINABLE QUI DURAIT DEPUIS TROIS ANS...
EPICERIE.ALIME
PLUS DE BEURRE
CAFE.

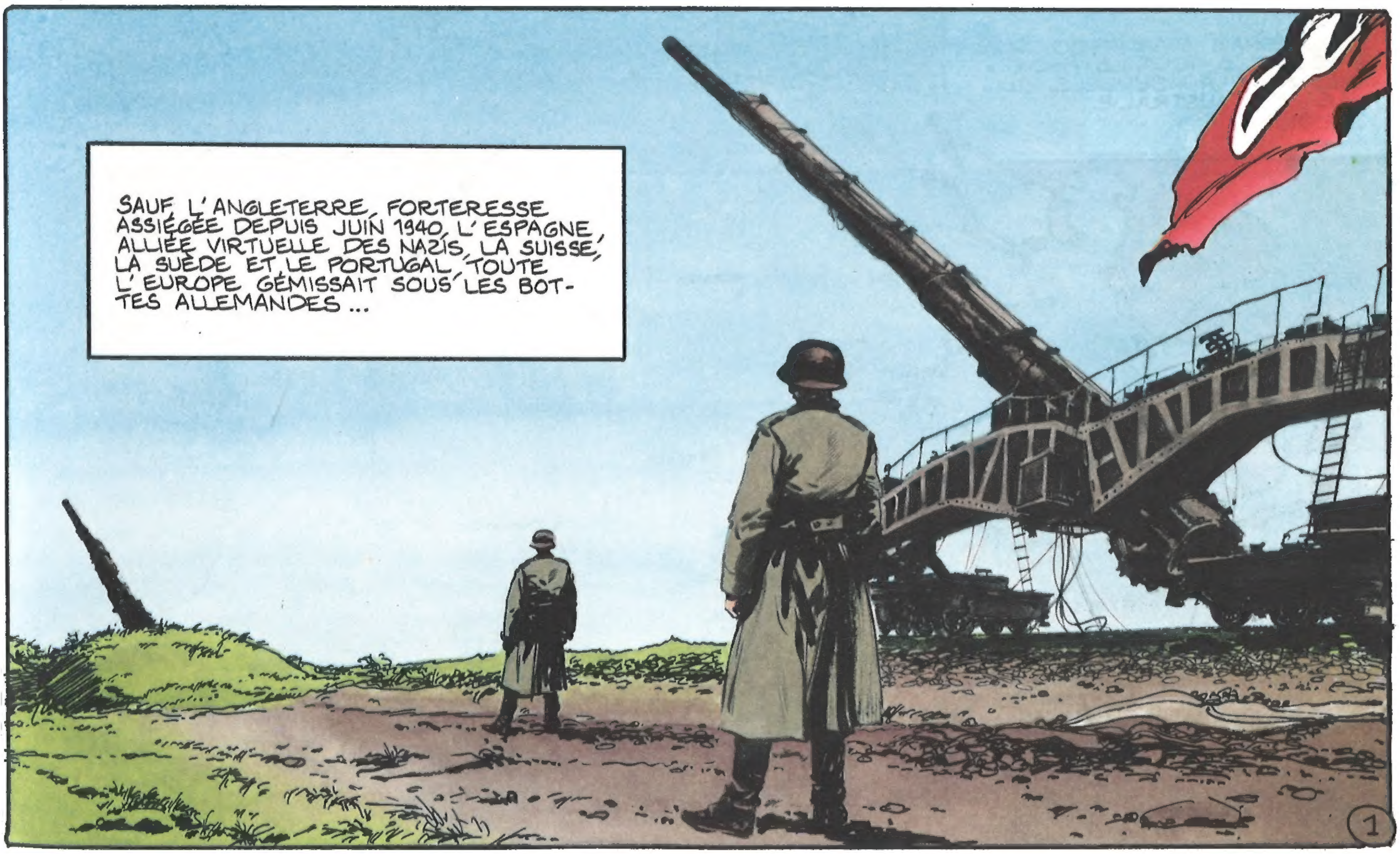
SAUF L'ANGLETERRE, FORTERESSE ASSIÉGÉE DEPUIS JUIN 1940, L'ESPAGNE, ALLIÉE VIRTUELLE DES NAZIS, LA SUISSE, LA SUÈDE ET LE PORTUGAL, TOUTE L'EUROPE GÉMISSAIT SOUS LES BOTTES ALLEMANDES...
1

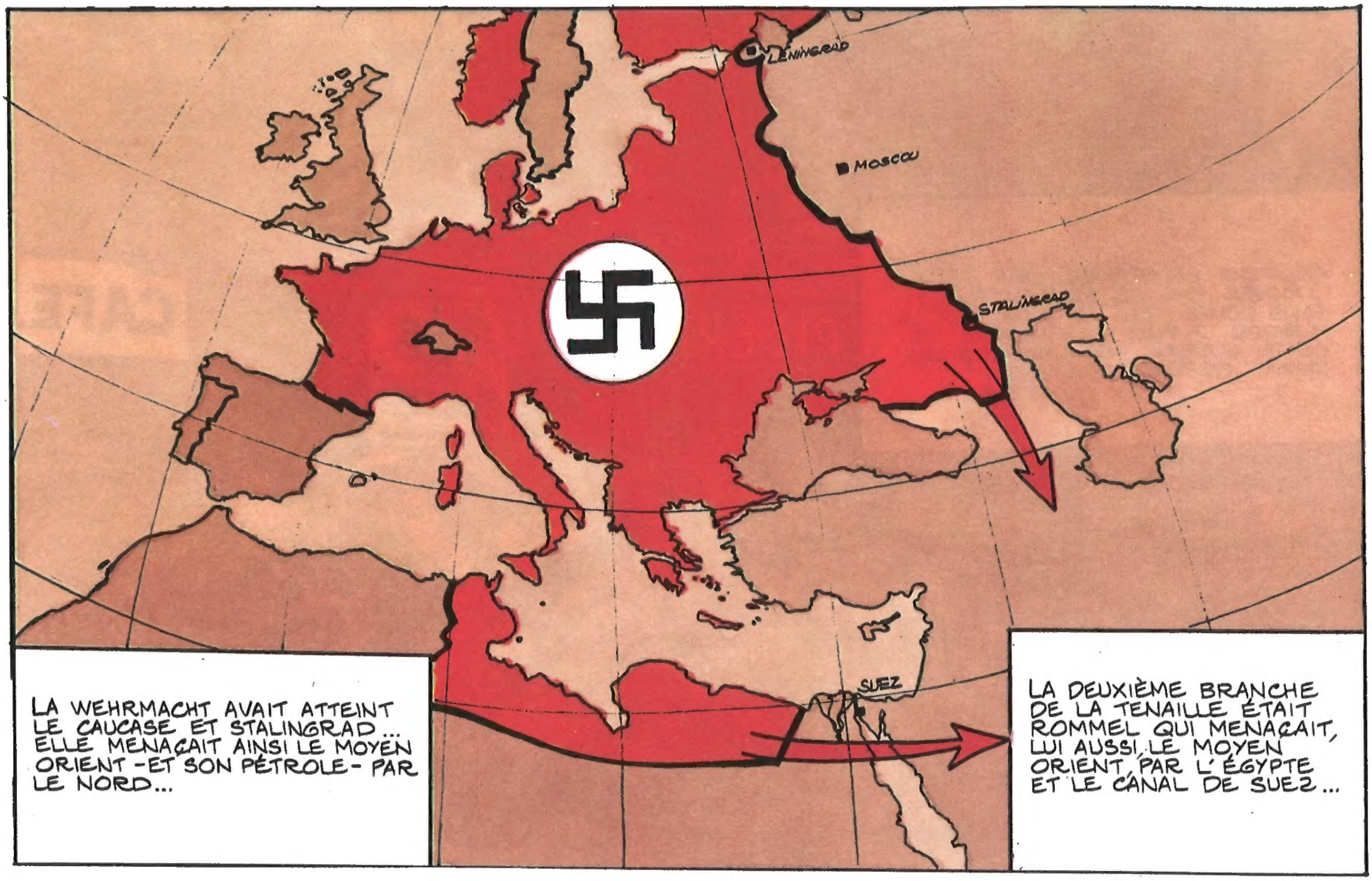
LENINGRAD
MOSCOU
STALINGRAD
SUEZ
LA WEHRMACHT AVAIT ATTEINT LE CAUCASE ET STALINGRAD... ELLE MENAÇAIT AINSI LE MOYEN ORIENT -ET SON PÉTROLE- PAR LE NORD...
LA DEUXIÈME BRANCHE DE LA TENAILLE ÉTAIT ROMMEL QUI MENAÇAIT, LUI AUSSI, LE MOYEN ORIENT, PAR L'ÉGYPTE ET LE CANAL DE SUEZ...

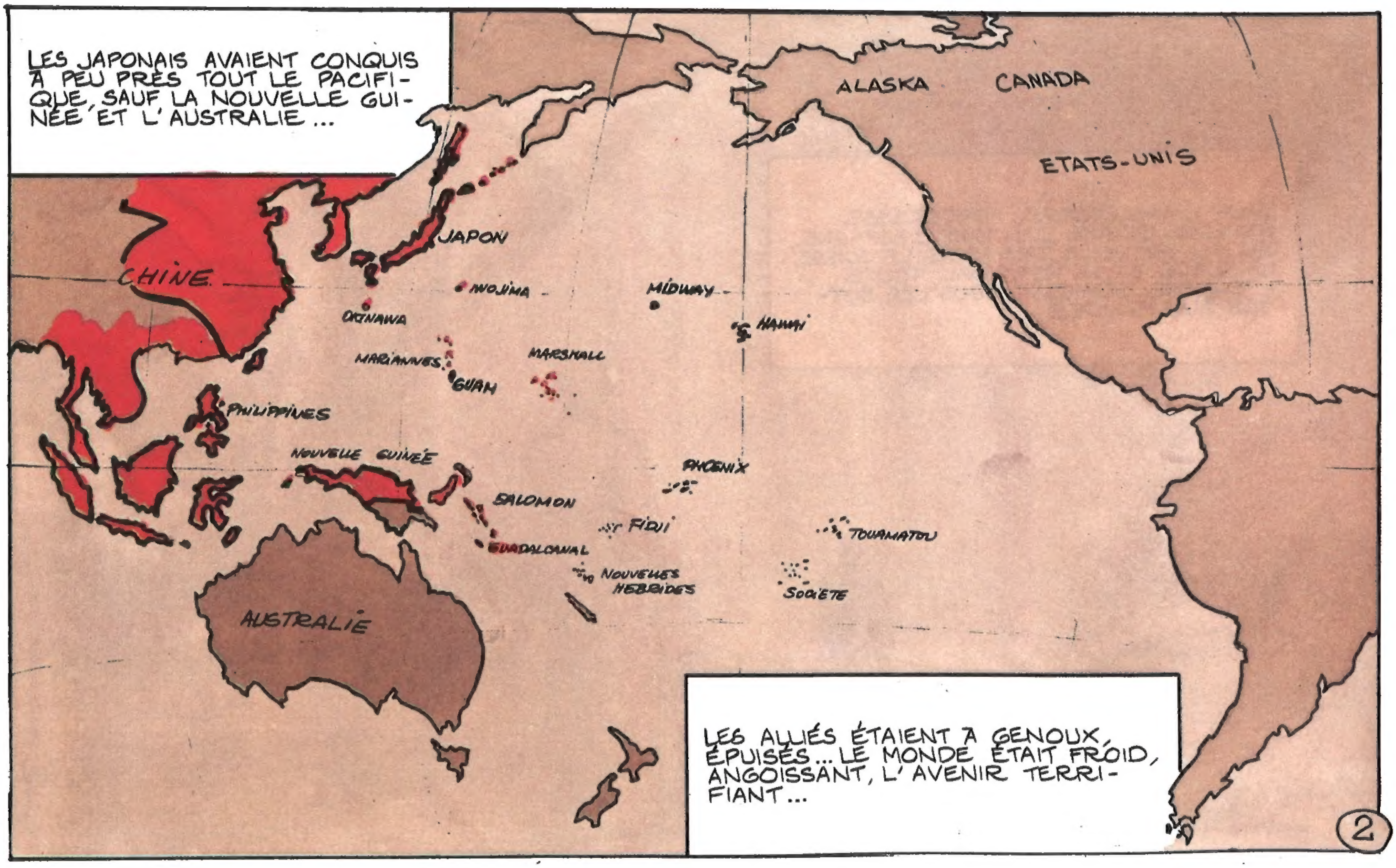
LES JAPONAIS AVAIENT CONQUIS À PEU PRÈS TOUT LE PACIFIQUE, SAUF LA NOUVELLE GUINÉE ET L'AUSTRALIE...
ALASKA
CANADA
ETATS-UNIS
JAPON
CHINE
IWOJIMA
MIDWAY
OKINAWA
HAWAI
MARIANNES
GUAM
MARSHALL
PHILIPPINES
NOUVELLE GUINÉE
PHOENIX
SALOMON
FIDJI
TOUAMATOU
GUADALCANAL
NOUVELLES HEBRIDES
SOCIETE
AUSTRALIE
LES ALLIÉS ÉTAIENT À GENOUX, ÉPUISÉS... LE MONDE ÉTAIT FROID, ANGOISSANT, L'AVENIR TERRIFIANT...
2

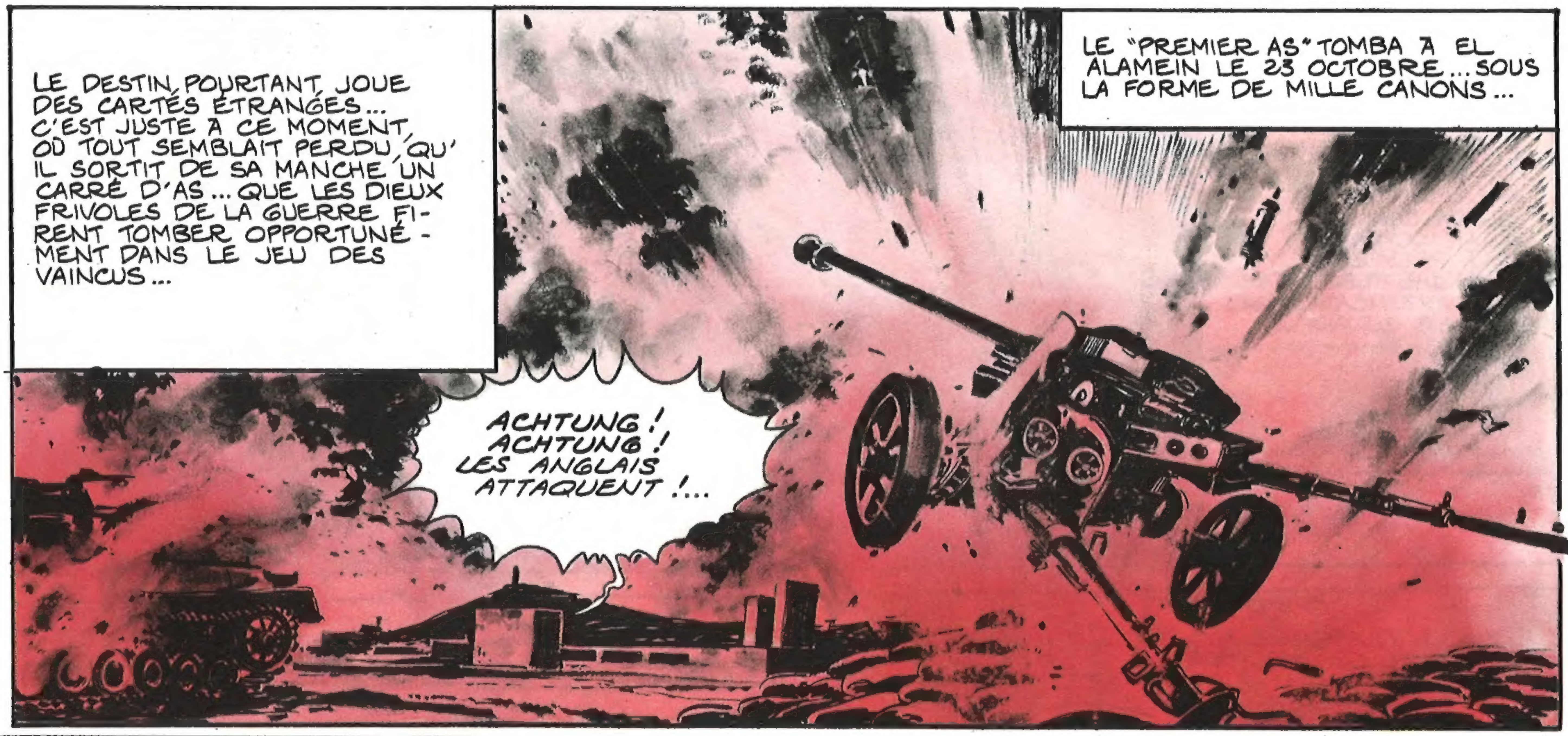
LE DESTIN, POURTANT, JOUE DES CARTES ÉTRANGES... C'EST JUSTE À CE MOMENT, OÙ TOUT SEMBLAIT PERDU, QU'IL SORTIT DE SA MANCHE UN CARRÉ D'AS... QUE LES DIEUX FRIVOLES DE LA GUERRE FIRENT TOMBER OPPORTUNÉMENT DANS LE JEU DES VAINCUS...
LE "PREMIER AS" TOMBA À EL ALAMEIN LE 23 OCTOBRE... SOUS LA FORME DE MILLE CANONS...
ACHTUNG ! ACHTUNG ! LES ANGLAIS ATTAQUENT !...

LE 5 NOVEMBRE, APRÈS UNE DES PLUS FURIEUSES BATAILLES DE TOUTE L'HISTOIRE, L'AFRIKAKORPS, BATTU, ÉTAIT EN RETRAITE*...
* VOIR : "AFRIKAKORPS".

LE "DEUXIÈME AS" FUT JOUÉ À STALINGRAD... LE 19 NOVEMBRE, LES ARMÉES SOVIÉTIQUES CREVAIENT LE FRONT ALLEMAND DÉMESURÉMENT ALLONGÉ... HUIT JOURS PLUS TARD, STALINGRAD ÉTAIT ENCERCLÉ...
POUR TOUJOURS...

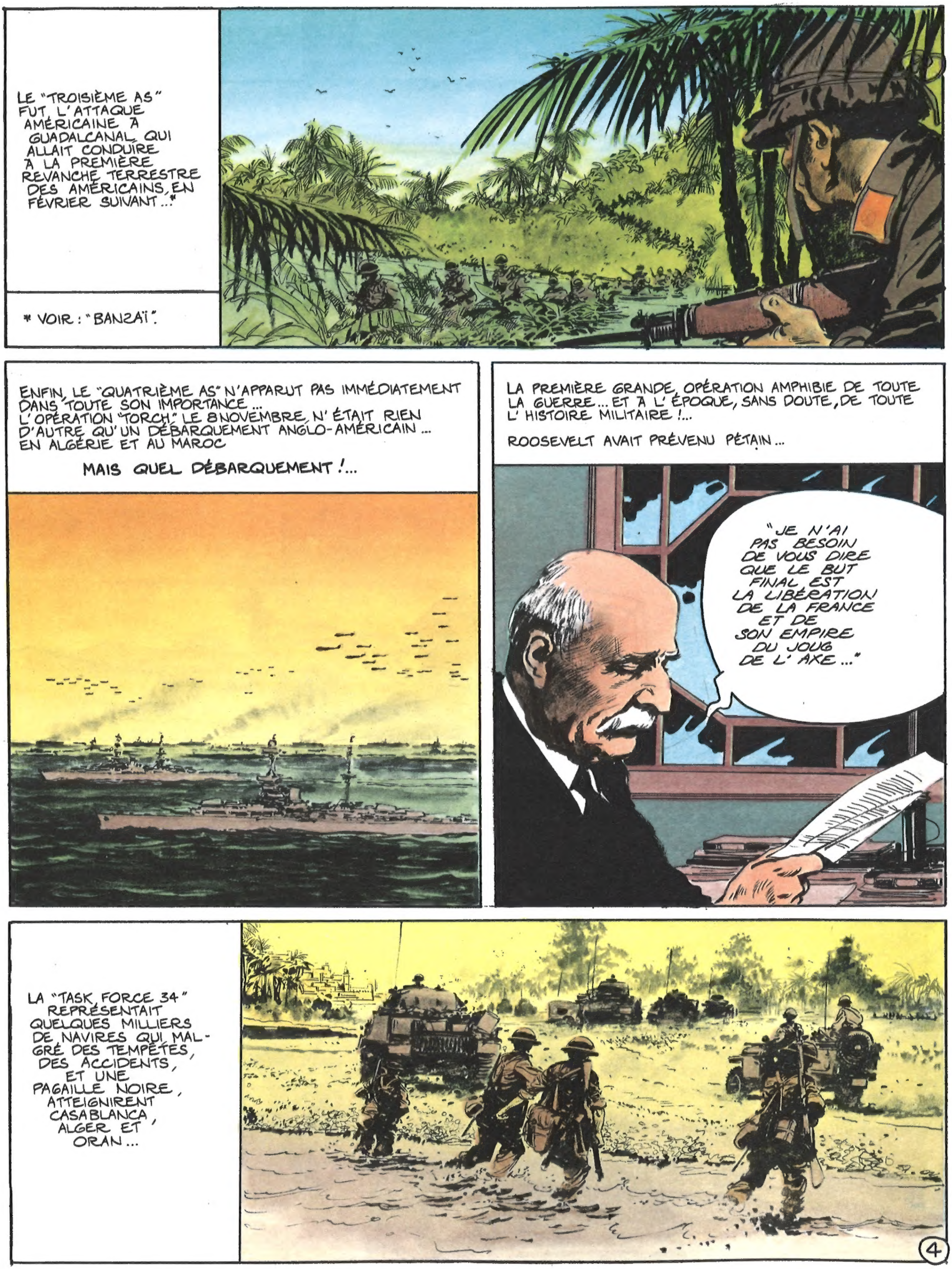
LE "TROISIÈME AS" FUT L'ATTAQUE AMÉRICAINE À GUADALCANAL QUI ALLAIT CONDUIRE À LA PREMIÈRE REVANCHE TERRESTRE DES AMÉRICAINS, EN FÉVRIER SUIVANT...*
* VOIR : "BANZAÏ".
ENFIN, LE "QUATRIÈME AS" N'APPARUT PAS IMMÉDIATEMENT DANS TOUTE SON IMPORTANCE... L'OPÉRATION "TORCH" LE 8 NOVEMBRE, N'ÉTAIT RIEN D'AUTRE QU'UN DÉBARQUEMENT ANGLO-AMÉRICAIN... EN ALGÉRIE ET AU MAROC
MAIS QUEL DÉBARQUEMENT !...
LA PREMIÈRE GRANDE OPÉRATION AMPHIBIE DE TOUTE LA GUERRE... ET À L'ÉPOQUE, SANS DOUTE, DE TOUTE L'HISTOIRE MILITAIRE !...
ROOSEVELT AVAIT PRÉVENU PÉTAIN...
"JE N'AI PAS BESOIN DE VOUS DIRE QUE LE BUT FINAL EST LA LIBÉRATION DE LA FRANCE ET DE SON EMPIRE DU JOUG DE L'AXE..."
LA "TASK FORCE 34" REPRÉSENTAIT QUELQUES MILLIERS DE NAVIRES QUI MALGRÉ DES TEMPÊTES, DES ACCIDENTS, ET UNE PAGAILLE NOIRE, ATTEIGNIRENT CASABLANCA, ALGER ET ORAN...
4

ELLE COMPRENAIT SURTOUT UN ÉTAT MAJOR PRESTIGIEUX DONT CERTAINS ÉLÉMENTS ALLAIENT FAIRE PARLER D'EUX : EISENHOWER, CUNNINGHAM, CLARK, DOOLITTLE, PATTON ETC...

LES FRANÇAIS FIDÈLES POUR LA PLUPART AU GOUVERNEMENT LÉGITIME DU MARÉCHAL PÉTAIN, RÉSISTÈRENT BRAVEMENT...
FEU !
ATTENTION ! CHARS AMÉRICAINS À DROITE !

LA MARINE FRANÇAISE, EN PARTICULIER, SE MONTRA À LA HAUTEUR DE SES TRADITIONS...
SALAUDS D'ANGLAIS !... VOILÀ POUR MERS EL-KEBIR !

LES RIVALITÉS ENTRE L'AMIRAL DARLAN, ENVOYÉ PAR PÉTAIN, ET GIRAUD ARRIVÉ EN CATASTROPHE, LES CONCEPTIONS PATRIOTIQUES DIFFÉRENTES DE NOGUES ET DE JUIN ALLAIENT ENCORE COMPLIQUER LES CHOSES... TOUTEFOIS, LE 14 NOVEMBRE, TOUT ÉTAIT RÉGLÉ...
L'ARMÉE FRANÇAISE D'AFRIQUE - SANS DOUTE À CONTRECŒUR POUR BEAUCOUP - ÉTAIT PASSÉE DU CÔTÉ DES ALLIÉS...
5

LA RÉACTION DES ALLEMANDS AVAIT ÉTÉ IMMÉDIATE... LE 11 NOVEMBRE ILS OCCUPAIENT TOUTE LA "ZONE LIBRE" DE LA FRANCE...
LE RESTE DE LA FLOTTE FRANÇAISE BASÉE À TOULON SE FAISAIT SAUTER !...
C'EST LA MORT DE LA FLOTTE FRANÇAISE, 3è DU MONDE EN 1940 !
PARMI LES FRANÇAIS "OCCUPÉS" CERTAINS SE RENDIRENT COMPTE DE L'IMPORTANCE DE CE DÉBARQUEMENT...
ROMMEL EST FOUTU ! IL NE POURRA PAS SE REPLIER EN AFRIQUE DU NORD !
J'AIMERAIS ÊTRE AUSSI OPTIMISTE !... C'EST À BORDEAUX QU'ILS AURAIENT DÛ DÉBARQUER !
VOILÀ DES MOIS QU'ON ATTEND UNE "LIBÉRATION" !... ET QU'EST-CE QU'ON A EU COMME DÉBARQUEMENT ? DIEPPE !*
* VOIR: "STALINGRAD"
DIEPPE, C'ÉTAIT POUR CALMER STALINE !... VOUS ALLEZ VOIR QUE LA GUERRE À L'OUEST VA SE RÉSOUDRE PAR DE GRANDS DÉBARQUEMENTS !
CE QUIDAM ÉTAIT-IL VOYANT ?..
6

SON INTERLOCUTEUR, MONSIEUR POULOU, PROFESSEUR D'HISTOIRE ÉTAIT FAROUCHEMENT COLLABORATIONNISTE... IL VIVAIT DANS LA HANTISE DU DÉBARQUEMENT...
M' SIEUR ! LES RUSSES ONT DÉBARQUÉ À POULOUGRAD !
MOREL !... 6 HEURES DE COLLE !
ON NE PEUT PRÉTENDRE QUE "L'OPÉRATION TORCH" RENDIT CONFIANCE AUX PEUPLES OCCUPÉS... LES SIX PREMIERS MOIS DE 1943 FURENT PRESQU' AUSSI LUGUBRES QUE L'AUTOMNE 1942... LES NAZIS ET LES JAPONAIS RECULAIENT PARTOUT, MAIS EN BON ORDRE... LES DIEUX DE LA GUERRE HÉSITAIENT ENCORE... IL FALLUT ATTENDRE JUILLET 1943...
M' SIEUR, LES AMERLOQUES ONT DÉBARQUÉ À POULOUSYRACUSE !!...
MOREL, 8 HEURES DE COLLE !...
LÀ, C'ÉTAIT VRAI... LE 10 JUILLET, UNE INVINCIBLE ARMADA DE 2500 NAVIRES AVAIT ATTAQUÉ LA SICILE... ...AVEC SUCCÈS !
PRÉCISONS QUE L'ÉLÈVE MOREL NE FIT JAMAIS SES 8 HEURES DE COLLE L'ANNÉE SCOLAIRE SE TERMINANT LE 13 JUILLET !...
7

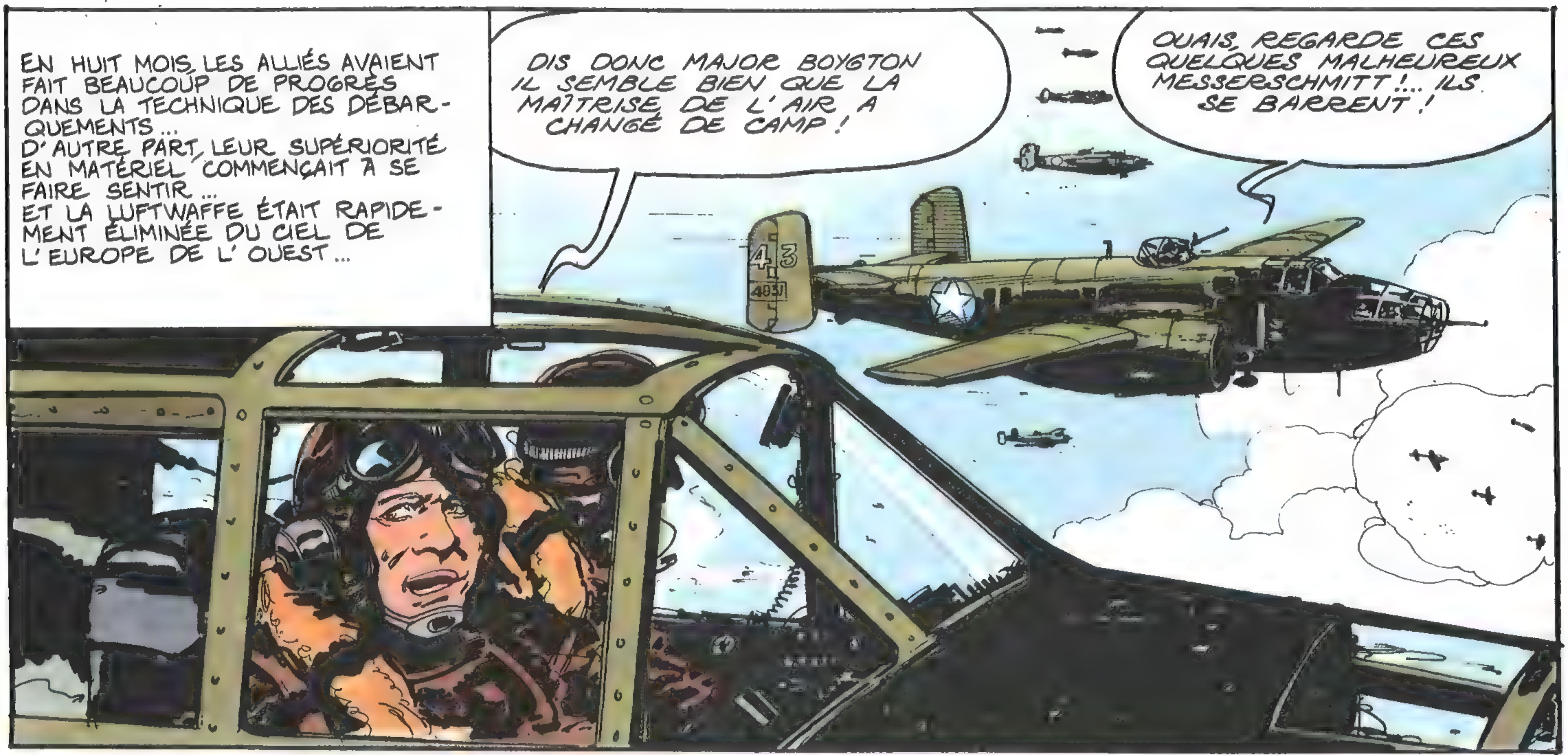

EN HUIT MOIS, LES ALLIÉS AVAIENT FAIT BEAUCOUP DE PROGRÈS DANS LA TECHNIQUE DES DÉBARQUEMENTS...
D'AUTRE PART, LEUR SUPÉRIORITÉ EN MATÉRIEL COMMENÇAIT À SE FAIRE SENTIR...
ET LA LUFTWAFFE ÉTAIT RAPIDEMENT ÉLIMINÉE DU CIEL DE L'EUROPE DE L'OUEST...
DIS DONC MAJOR BOYGTON IL SEMBLE BIEN QUE LA MAÎTRISE DE L'AIR A CHANGÉ DE CAMP !
OUAIS, REGARDE CES QUELQUES MALHEUREUX MESSERSCHMITT !... ILS SE BARRENT !

FIN JUILLET 1943, DES MILLIERS DE QUADRIMOTEURS ALLIÉS ÉCRASÈRENT HAMBOURG JOUR ET NUIT...
EN SEPTEMBRE, LA SICILE ÉTAIT PRISE ET, CETTE FOIS, LES LIBÉRATEURS DÉBARQUAIENT...

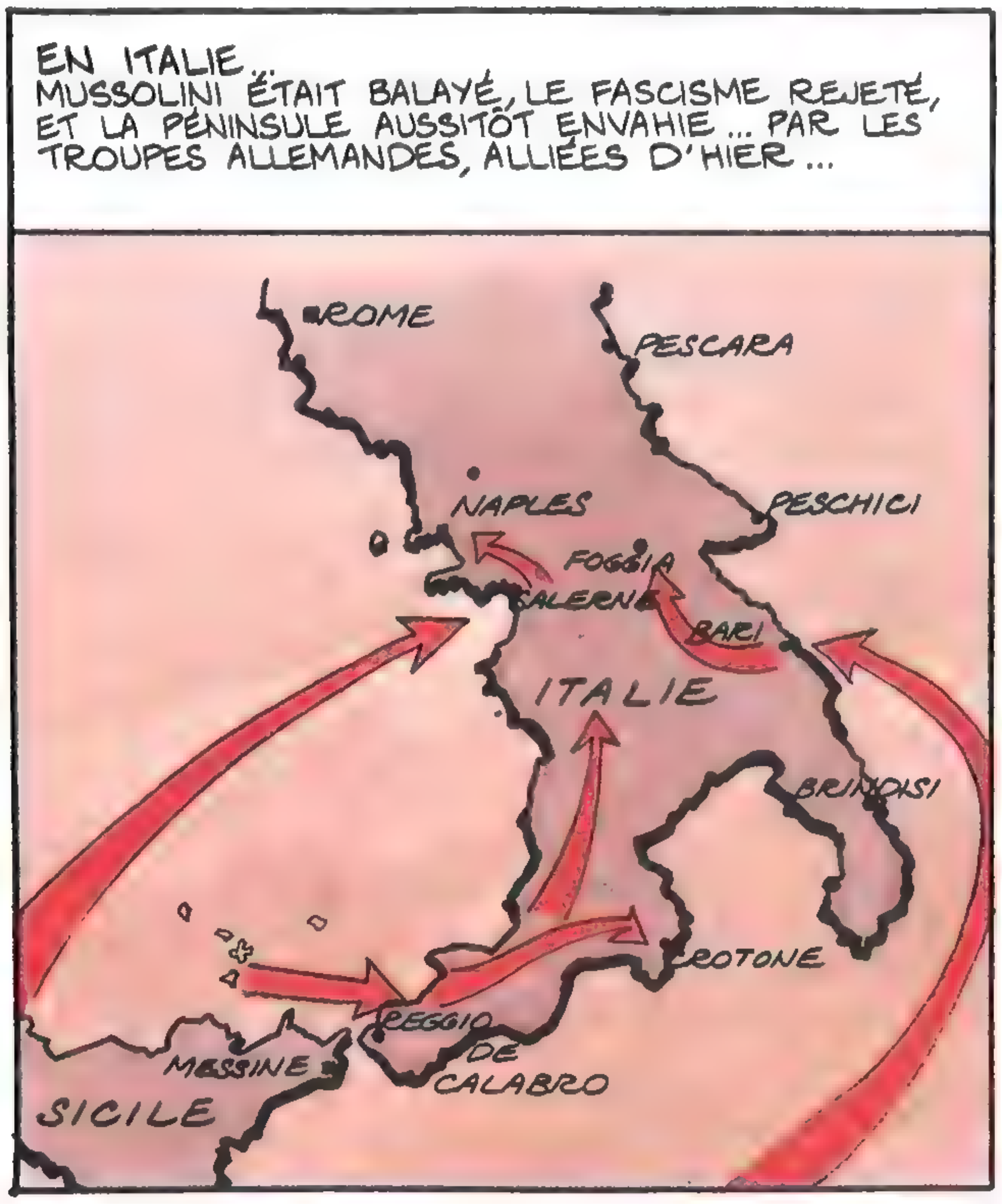

EN ITALIE...
MUSSOLINI ÉTAIT BALAYÉ, LE FASCISME REJETÉ, ET LA PÉNINSULE AUSSITÔT ENVAHIE... PAR LES TROUPES ALLEMANDES, ALLIÉES D'HIER...
ROME
PESCARA
NAPLES
PESCHICI
FOGGIA
SALERNE
BARI
ITALIE
BRINDISI
CROTONE
REGGIO DE CALABRO
MESSINE
SICILE

ET LE CHANCELIER HITLER, À L'INSTAR DU PROFESSEUR POULOU, PIQUA UNE COLÈRE CONTRE LES DÉBARQUEMENTS...
IL Y A UNE DIFFÉRENCE ENTRE DÉBARQUER ET ÊTRE ACCUEILLI PAR LE GÉNÉRAL GIRAUD, OU CHEZ DES ITALIENS TERRÉS DANS LEURS TROUS...
8

...ET PRENDRE PIED À L'OUEST, OÙ ÇA TIRERA DUR ! NOUS AVONS DÉJÀ 7500 BLOCKHAUS SUR LE MUR DE L'ATLANTIQUE ! ET IL Y EN AURA 10 000 !...
À LA FIN DE CETTE ANNÉE 1943 À LONDRES, LA GRANDE IDÉE DU DÉBARQUEMENT À L'OUEST ÉTAIT DÉJÀ MÛRE...
L'OPÉRATION AURA LIEU EN FRANCE, VRAISEMBLABLEMENT EN NORMANDIE... ELLE PORTERA LE NOM D' "OVERLORD"...
CE NE SERA PAS LE GÉNÉRAL ANGLAIS BROOKE QUI AURA LE COMMANDEMENT SUPRÊME... CE SERA UN AMÉRICAIN...
!?!
LE 6 DÉCEMBRE 1943, À WASHINGTON...
GÉNÉRAL EISENHOWER, C'EST VOUS QUI SEREZ RESPONSABLE DU DÉBARQUEMENT EN FRANCE !
EN ATTENDANT...
9

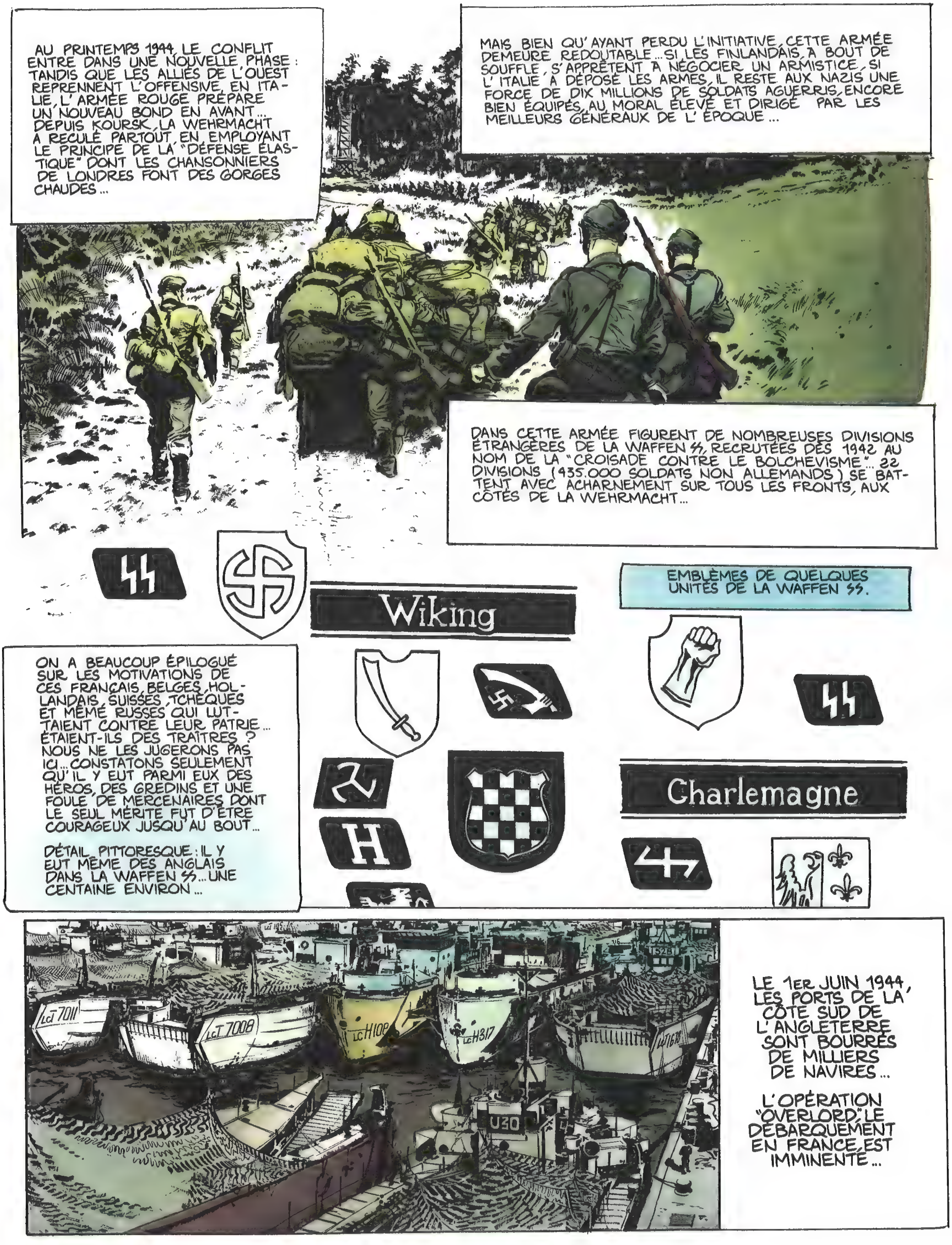
AU PRINTEMPS 1944, LE CONFLIT ENTRE DANS UNE NOUVELLE PHASE : TANDIS QUE LES ALLIÉS DE L'OUEST REPRENNENT L'OFFENSIVE EN ITALIE, L'ARMÉE ROUGE PRÉPARE UN NOUVEAU BOND EN AVANT... DEPUIS KOURSK, LA WEHRMACHT A RECULÉ PARTOUT, EN EMPLOYANT LE PRINCIPE DE LA "DÉFENSE ÉLASTIQUE" DONT LES CHANSONNIERS DE LONDRES FONT DES GORGES CHAUDES...
MAIS BIEN QU'AYANT PERDU L'INITIATIVE, CETTE ARMÉE DEMEURE REDOUTABLE... SI LES FINLANDAIS, À BOUT DE SOUFFLE, S'APPRÊTENT À NÉGOCIER UN ARMISTICE, SI L'ITALIE A DÉPOSÉ LES ARMES, IL RESTE AUX NAZIS UNE FORCE DE DIX MILLIONS DE SOLDATS AGUERRIS, ENCORE BIEN ÉQUIPÉS, AU MORAL ÉLEVÉ ET DIRIGÉ PAR LES MEILLEURS GÉNÉRAUX DE L'ÉPOQUE...
DANS CETTE ARMÉE FIGURENT DE NOMBREUSES DIVISIONS ÉTRANGÈRES DE LA WAFFEN SS, RECRUTÉES DÈS 1942 AU NOM DE LA "CROISADE CONTRE LE BOLCHEVISME"... 22 DIVISIONS (435.000 SOLDATS NON ALLEMANDS) SE BATTENT AVEC ACHARNEMENT SUR TOUS LES FRONTS, AUX CÔTÉS DE LA WEHRMACHT...
EMBLÈMES DE QUELQUES UNITÉS DE LA WAFFEN SS.
Wiking
ON A BEAUCOUP ÉPILOGUÉ SUR LES MOTIVATIONS DE CES FRANÇAIS, BELGES, HOLLANDAIS, SUISSES, TCHÈQUES ET MÊME RUSSES QUI LUTTAIENT CONTRE LEUR PATRIE... ÉTAIENT-ILS DES TRAÎTRES ? NOUS NE LES JUGERONS PAS ICI... CONSTATONS SEULEMENT QU'IL Y EUT PARMI EUX DES HÉROS, DES GREDINS ET UNE FOULE DE MERCENAIRES DONT LE SEUL MÉRITE FUT D'ÊTRE COURAGEUX JUSQU'AU BOUT...
DÉTAIL PITTORESQUE : IL Y EUT MÊME DES ANGLAIS DANS LA WAFFEN SS... UNE CENTAINE ENVIRON...
H
Charlemagne
LCT 7011
LCT 7008
LCH 317
U30
LE 1ER JUIN 1944, LES PORTS DE LA CÔTE SUD DE L'ANGLETERRE SONT BOURRÉS DE MILLIERS DE NAVIRES...
L'OPÉRATION "OVERLORD", LE DÉBARQUEMENT EN FRANCE, EST IMMINENTE...

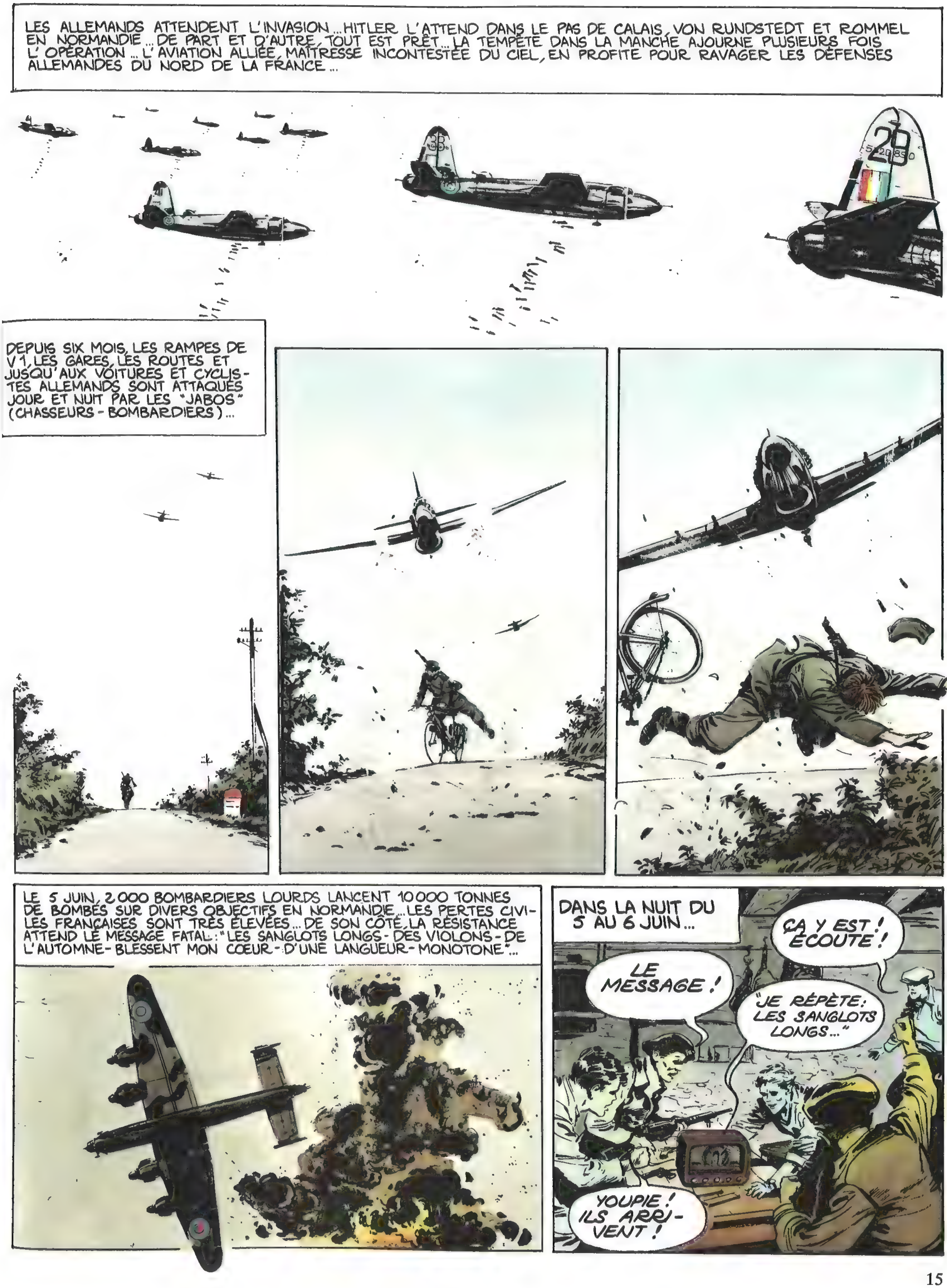
LES ALLEMANDS ATTENDENT L'INVASION ... HITLER L'ATTEND DANS LE PAS DE CALAIS, VON RUNDSTEDT ET ROMMEL EN NORMANDIE ... DE PART ET D'AUTRE, TOUT EST PRÊT ... LA TEMPÊTE DANS LA MANCHE AJOURNE PLUSIEURS FOIS L'OPÉRATION ... L'AVIATION ALLIÉE, MAÎTRESSE INCONTESTÉE DU CIEL, EN PROFITE POUR RAVAGER LES DÉFENSES ALLEMANDES DU NORD DE LA FRANCE ...
DEPUIS SIX MOIS, LES RAMPES DE V 1, LES GARES, LES ROUTES ET JUSQU'AUX VOITURES ET CYCLISTES ALLEMANDS SONT ATTAQUÉS JOUR ET NUIT PAR LES "JABOS" (CHASSEURS - BOMBARDIERS) ...
LE 5 JUIN, 2 000 BOMBARDIERS LOURDS LANCENT 10 000 TONNES DE BOMBES SUR DIVERS OBJECTIFS EN NORMANDIE ... LES PERTES CIVILES FRANÇAISES SONT TRÈS ÉLEVÉES ... DE SON CÔTÉ, LA RÉSISTANCE ATTEND LE MESSAGE FATAL : "LES SANGLOTS LONGS - DES VIOLONS - DE L'AUTOMNE - BLESSENT MON COEUR - D'UNE LANGUEUR - MONOTONE" ...
DANS LA NUIT DU 5 AU 6 JUIN ...
LE MESSAGE !
ÇA Y EST ! ÉCOUTE !
"JE RÉPÈTE : LES SANGLOTS LONGS ..."
YOUPIE ! ILS ARRIVENT !

CETTE NUIT-LÀ, DANS LE COTENTIN...
OBERLEUTNANT ! ENTENDEZ-VOUS TOUTES CES GRENOUILLES ?...
DES GRENOUILLES ?! VOUS AVEZ UN PEU FORCÉ SUR LE SCHNAPS, HEIGER !...
JE VAIS QUAND MÊME ENVOYER DES PATROUILLES !...
LA LOURDE !
PAS TRÈS LOIN DE SAINTE MÈRE L'ÉGLISE LA BATTERIE LOURDE DE MARCOUF ALLONGEAIT SES FORMIDABLES CANONS VERS LA MER...
QRAAK... QRAAK...
DES GRENOUILLES ! C'EST POURTANT VRAI !...
SOUDAIN...
TU PARLES D'UNE GROSSE GRENOUILLE !
14

?!!
!!!
ACH !... C'EST UN PARACHUTISTE AMÉRICAIN ! IL AVAIT ÇA DANS LA MAIN !...
QRAAK !
QRAAK !
D'AUTRES GRENOUILLES FIRENT ÉCHO AUSSITÔT...
ACHTUNG ! ILS SONT PAR LÀ !...
SHLANG !
BANG !
LES VINGT PREMIERS PRISONNIERS ÉTAIENT DES PARACHUTISTES MUNIS DE CRÉCELLES POUR SE REGROUPER DANS LA NUIT...
15

LES ALLEMANDS S'EN AMUSÈRENT BIEN... MAIS D'AUTRES, VERS OUISTREHAM...
REGARDE, HANS !... CET ÉNORME OISEAU !...
LE CALVADOS L'A RENDU FOU !...
TEUFEL ! DES HIBOUX GÉANTS !...
SUR LE PONT DE BENOUVILLE QUI BARRE LE CANAL DE CAEN À LA MER ...
PAUVRE CON ! CE SONT DES PLANEURS ! ALARM ! ALARM !
C'ÉTAIT LE MAJOR HOWARD AVEC SES "DIABLES" DE LA 6è AIRBORNE QUI ARRIVAIENT, EN EFFET, COMME DES HIBOUX !...
ABLE... ABLE...
BAKER ! BAKER !
16

LES GARDES DE LA TRANCHÉE FAUCHÈRENT LES PREMIERS ASSAILLANTS...
ABLE! ABLE!
BAKER! ARGH!...
MAIS LES AUTRES SONT PLUS RAPIDES...
SHLAAF!
EN QUELQUES MINUTES LE PONT EST AUX ANGLAIS... INTACT! LA MÊME CHOSE À RANVILLE...
À ROBEHOMME, À TROARN LES ANGLAIS FONT SAUTER LES PONTS... POUR EMPÊCHER LES RENFORTS ALLEMANDS D'ARRIVER...
17

PENDANT CE TEMPS, LA FORMIDABLE ARMADA VOYAIT DÉJÀ LES CÔTES DE NORMANDIE ...
DANS LES ÉTATS-MAJORS DE LA WEHRMACHT, LES TÉLÉPHONES CRÉPITÈRENT...
JA WOHL ! PARACHUTISTES AMÉRICAINS À AZEVILLE !...
PLANEURS ANGLAIS À BENOUVILLE !... ALERTE ! ALERTE !
ET, À L'AUBE ...
FRIEDRICH ! VIENS VOIR ! JE RÊVE OU QUOI ? TOUS CES BATEAUX !!
NON ! TU NE RÊVES PAS ! ILS ARRIVENT !...

A BERCHTESGADEN, ON A ENFIN RÉVEILLÉ HITLER...
QU'EST-CE QU'ON VA PRENDRE !
MAIS CURIEUSEMENT...
ACH !... LES COCHONS ONT DÉBARQUÉ EN NORMANDIE !
JA, MEIN FÜHRER... LA SITUATION EST GRAVE... ROMMEL VOUDRAIT FAIRE DESCENDRE LA 15È ARMÉE DU PAS DE CALAIS...
NEIN NEIN MESSIEURS !... PAS D'AFFOLEMENT !... C'EST UNE FEINTE !... UNE DIVERSION ! ILS VONT ENSUITE ESSAYER DE DÉBARQUER RÉELLEMENT DANS LE PAS DE CALAIS !...
CETTE FOIS, IL EST DEVENU COMPLÈTEMENT FOU !...
CROYEZ-MOI, MON INTUITION NE ME TROMPE JAMAIS !... QU'EST-CE QU'ON VA LEUR PASSER MAINTENANT !...
21

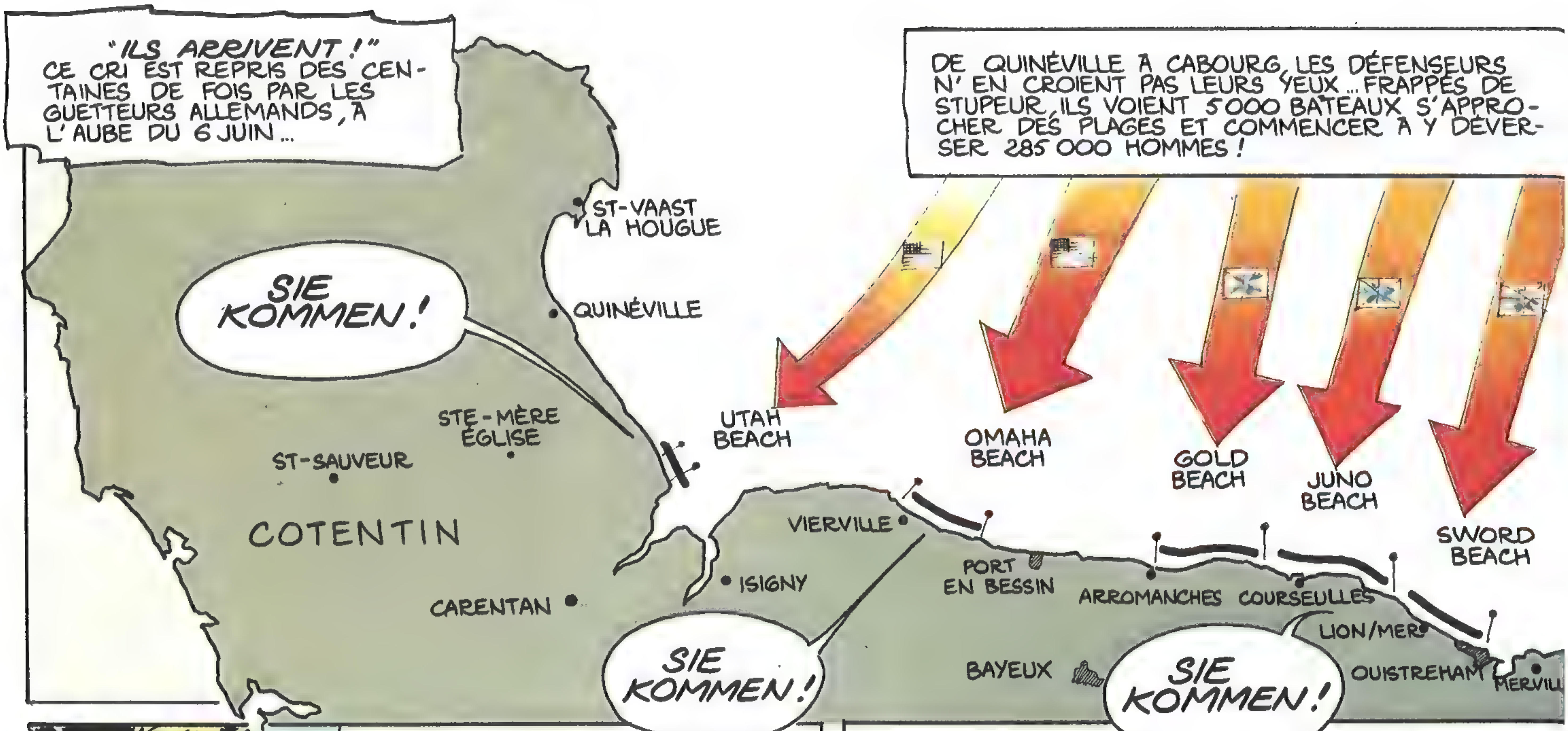
"ILS ARRIVENT !"
CE CRI EST REPRIS DES CENTAINES DE FOIS PAR LES GUETTEURS ALLEMANDS, À L'AUBE DU 6 JUIN...
DE QUINÉVILLE À CABOURG, LES DÉFENSEURS N'EN CROIENT PAS LEURS YEUX... FRAPPÉS DE STUPEUR, ILS VOIENT 5000 BATEAUX S'APPROCHER DES PLAGES ET COMMENCER À Y DÉVERSER 285 000 HOMMES !
ST-VAAST LA HOUGUE
SIE KOMMEN !
QUINÉVILLE
STE-MÈRE ÉGLISE
ST-SAUVEUR
UTAH BEACH
OMAHA BEACH
GOLD BEACH
JUNO BEACH
SWORD BEACH
COTENTIN
VIERVILLE
ISIGNY
PORT EN BESSIN
ARROMANCHES
COURSEULLES
CARENTAN
LION/MER
SIE KOMMEN !
BAYEUX
SIE KOMMEN !
OUISTREHAM
MERVILL

ILS IGNORENT ENCORE QUE C'EST UNE ARMÉE DE FANTÔMES... LES FANTASSINS ALLIÉS, ACCABLÉS PAR LE MAL DE MER, ONT À PEINE LA FORCE DE SE TRAÎNER JUSQU'AUX PLAGES... BEAUCOUP SE NOIENT !

ET SUR CETTE MARÉE D'HOMMES À LA DÉRIVE, DES MILLIERS DE TUBES SE METTENT À CRACHER LA MORT...
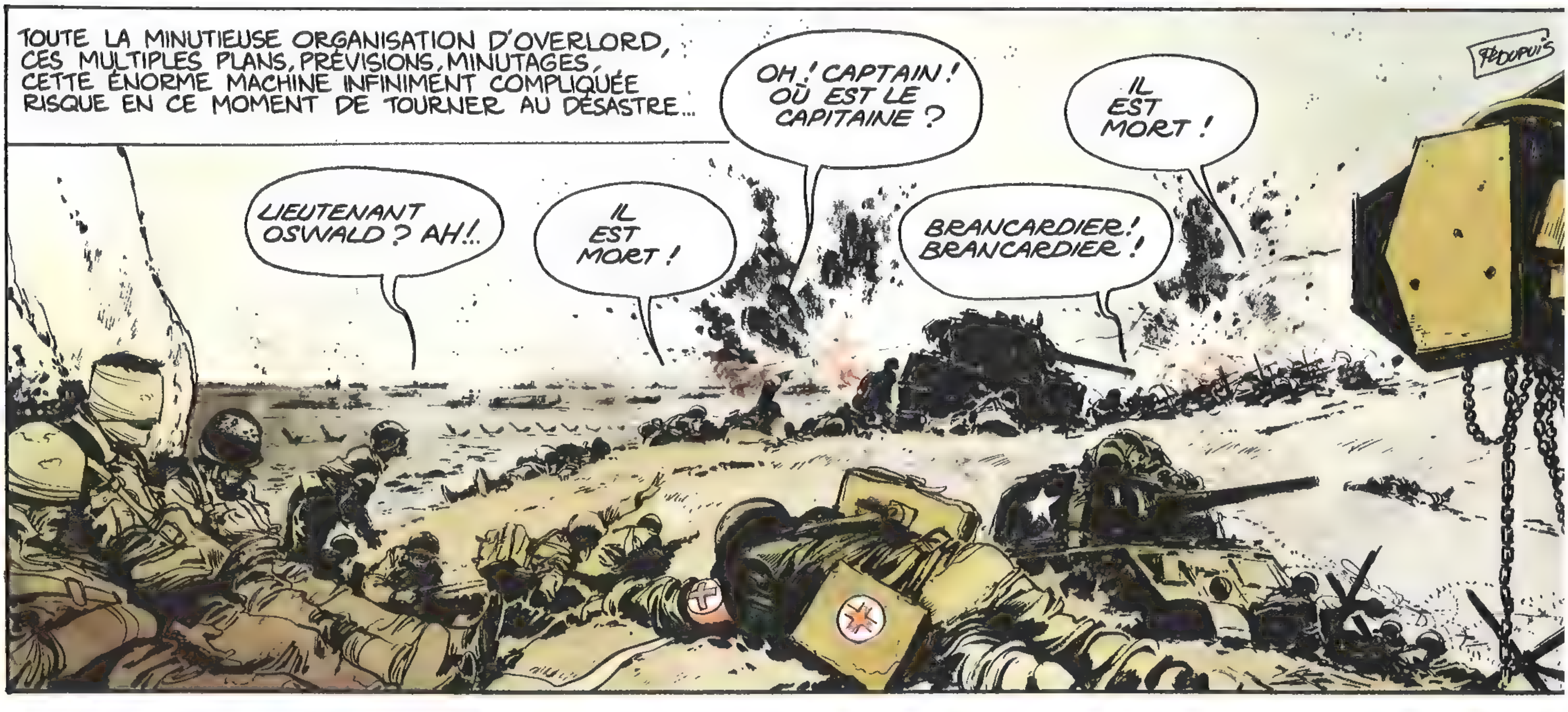
TOUTE LA MINUTIEUSE ORGANISATION D'OVERLORD, CES MULTIPLES PLANS, PRÉVISIONS, MINUTAGES, CETTE ÉNORME MACHINE INFINIMENT COMPLIQUÉE RISQUE EN CE MOMENT DE TOURNER AU DÉSASTRE...
LIEUTENANT OSWALD ? AH !..
IL EST MORT !
OH ! CAPTAIN ! OÙ EST LE CAPITAINE ?
BRANCARDIER ! BRANCARDIER !
IL EST MORT !
DUPUIS

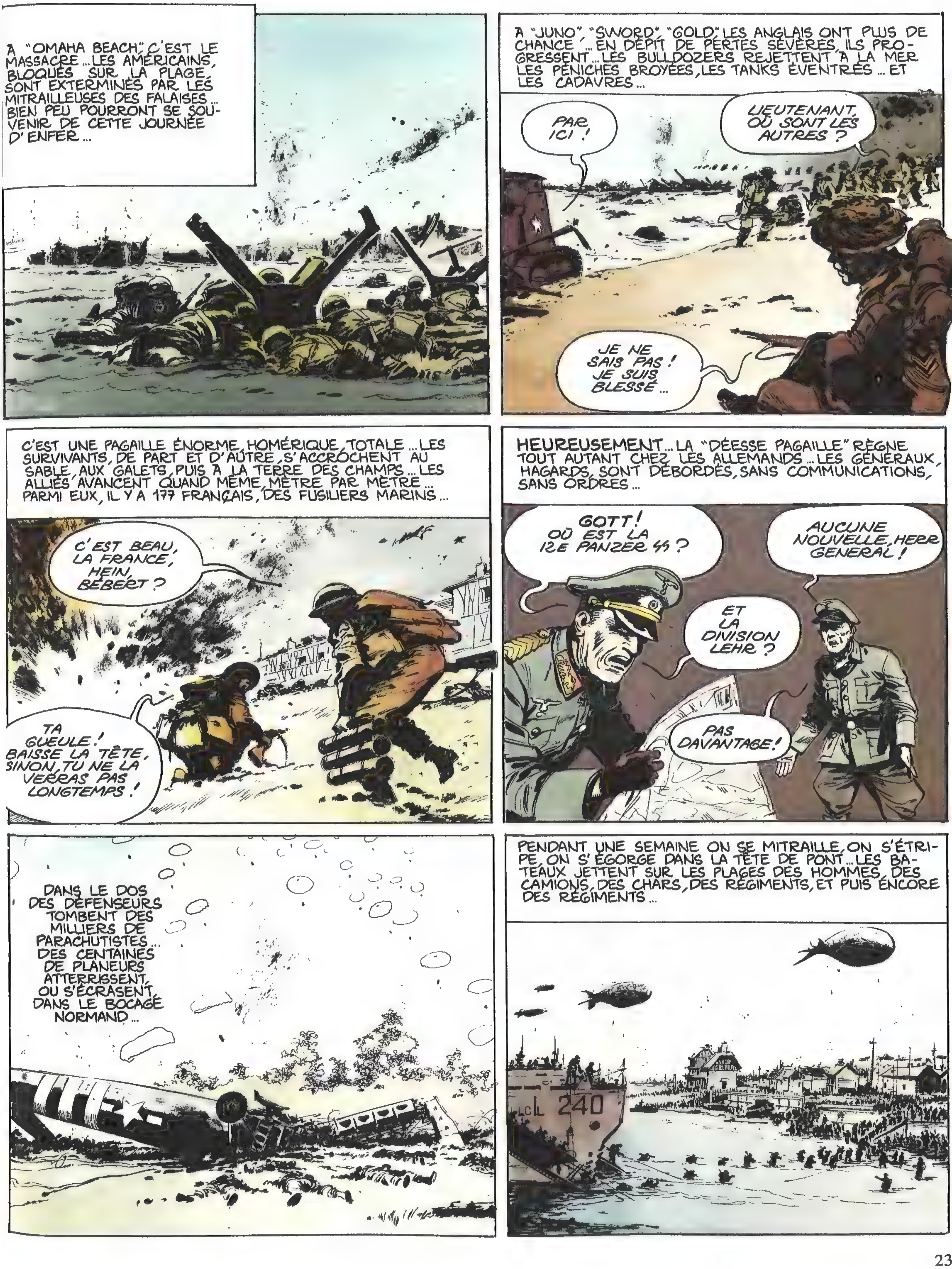
A "OMAHA BEACH" C'EST LE MASSACRE ... LES AMÉRICAINS, BLOQUÉS SUR LA PLAGE, SONT EXTERMINÉS PAR LES MITRAILLEUSES DES FALAISES ... BIEN PEU POURRONT SE SOUVENIR DE CETTE JOURNÉE D'ENFER ...
A "JUNO", "SWORD", "GOLD" LES ANGLAIS ONT PLUS DE CHANCE ... EN DÉPIT DE PERTES SÉVÈRES, ILS PROGRESSENT ... LES BULLDOZERS REJETTENT À LA MER LES PÉNICHES BROYÉES, LES TANKS ÉVENTRÉS ... ET LES CADAVRES ...
PAR ICI !
LIEUTENANT, OÙ SONT LES AUTRES ?
JE NE SAIS PAS ! JE SUIS BLESSÉ ...
C'EST UNE PAGAILLE ÉNORME, HOMÉRIQUE, TOTALE ... LES SURVIVANTS, DE PART ET D'AUTRE, S'ACCROCHENT AU SABLE, AUX GALETS, PUIS À LA TERRE DES CHAMPS ... LES ALLIÉS AVANCENT QUAND MÊME, MÈTRE PAR MÈTRE ... PARMI EUX, IL Y A 177 FRANÇAIS, DES FUSILIERS MARINS ...
C'EST BEAU, LA FRANCE, HEIN, BÉBERT ?
TA GUEULE ! BAISSE LA TÊTE, SINON, TU NE LA VERRAS PAS LONGTEMPS !
HEUREUSEMENT ... LA "DÉESSE PAGAILLE" RÈGNE TOUT AUTANT CHEZ LES ALLEMANDS ... LES GÉNÉRAUX, HAGARDS, SONT DÉBORDÉS, SANS COMMUNICATIONS, SANS ORDRES ...
GOTT ! OÙ EST LA 12E PANZER SS ?
AUCUNE NOUVELLE, HERR GENERAL !
ET LA DIVISION LEHR ?
PAS DAVANTAGE !
DANS LE DOS DES DÉFENSEURS TOMBENT DES MILLIERS DE PARACHUTISTES ... DES CENTAINES DE PLANEURS ATTERRISSENT, OU S'ÉCRASENT, DANS LE BOCAGE NORMAND ...
PENDANT UNE SEMAINE ON SE MITRAILLE, ON S'ÉTRIPE, ON S'ÉGORGE DANS LA TÊTE DE PONT ... LES BATEAUX JETTENT SUR LES PLAGES DES HOMMES, DES CAMIONS, DES CHARS, DES RÉGIMENTS, ET PUIS ENCORE DES RÉGIMENTS ...
LCIL 240

LE 12 JUIN, EISENHOWER ET MONTGOMERY RESPIRENT... OVERLORD EST UN SUCCÈS... LA TÊTE DE PONT S'ÉTEND, LENTEMENT MAIS SÛREMENT... VON RUNDSTEDT ET ROMMEL N'ONT PAS RÉUSSI À REJETER LES ALLIÉS À LA MER...
DES PORTS ARTIFICIELS, REMORQUÉS À TRAVERS LA MANCHE, ("MULBERRY" D'ARROMANCHES ET DE SAINT-LAURENT) PERMETTENT L'AFFLUX DES RENFORTS...
LES ALLEMANDS ENRAGENT...
PAS ASSEZ DE TROUPES, D'ESSENCE, DE MUNITIONS... ET QUE FAIT LA 15e ARMÉE ?
ELLE RESTE EN RÉSERVE DANS LE PAS-DE-CALAIS, DANS L'HYPOTHÈSE D'UNE SECONDE INVASION... ORDRE PERSONNEL DU FÜHRER !
ENCORE UN COUP DE GÉNIE DU "CAPORAL AUTRICHIEN"* !
* CAPORAL AUTRICHIEN : SURNOM DE HITLER.
C'EST QU'HITLER COMPTE BEAUCOUP PLUS SUR LES ARMES SECRÈTES QUE SUR LA 15e ARMÉE... À LONDRES, DANS LA NUIT DU 13 JUIN...
ALLÔ ! UN DRÔLE DE TRUC DANS LE CIEL ! SCAPHANDRIER ! SCAPHANDRIER !
*SCAPHANDRIER ÉTAIT LE NOM DE CODE DES BOMBES VOLANTES... LE PREMIER V 1 SURVOLAIT LONDRES...
DEUX MINUTES PLUS TARD...
C'EST LA VENGEANCE NAZIE... PENDANT DEUX MOIS, 150 V 1 VONT S'ÉLANCER SUR LONDRES CHAQUE JOUR... LE BLITZ RECOMMENCE... DES MILLIERS DE VICTIMES CIVILES... UN NOUVEAU CAUCHEMAR, QUATRE ANS APRÈS LA BATAILLE D'ANGLETERRE...
POUR LES ANGLAIS, IL FAUT ABSOLUMENT S'EMPARER DE TOUT LE NORD DE LA FRANCE, RAPIDEMENT, POUR NEUTRALISER LES RAMPES DE LANCEMENT... MAIS, DEVANT CAEN...
LE HAMEL
LA RIVIÈRE
BAYEUX
IMPOSSIBLE D'AVANCER, MONSIEUR LE FIELD-MARSHALL, QUATRE DIVISIONS DE PANZERS NOUS ARRÊTENT !
OUISTREHAM
21 SS PZ
BENOUVILLE
10 SS PZ
1 SS PZ
TILLY SUR SEULES
CAEN
9 SS PZ
TROARN

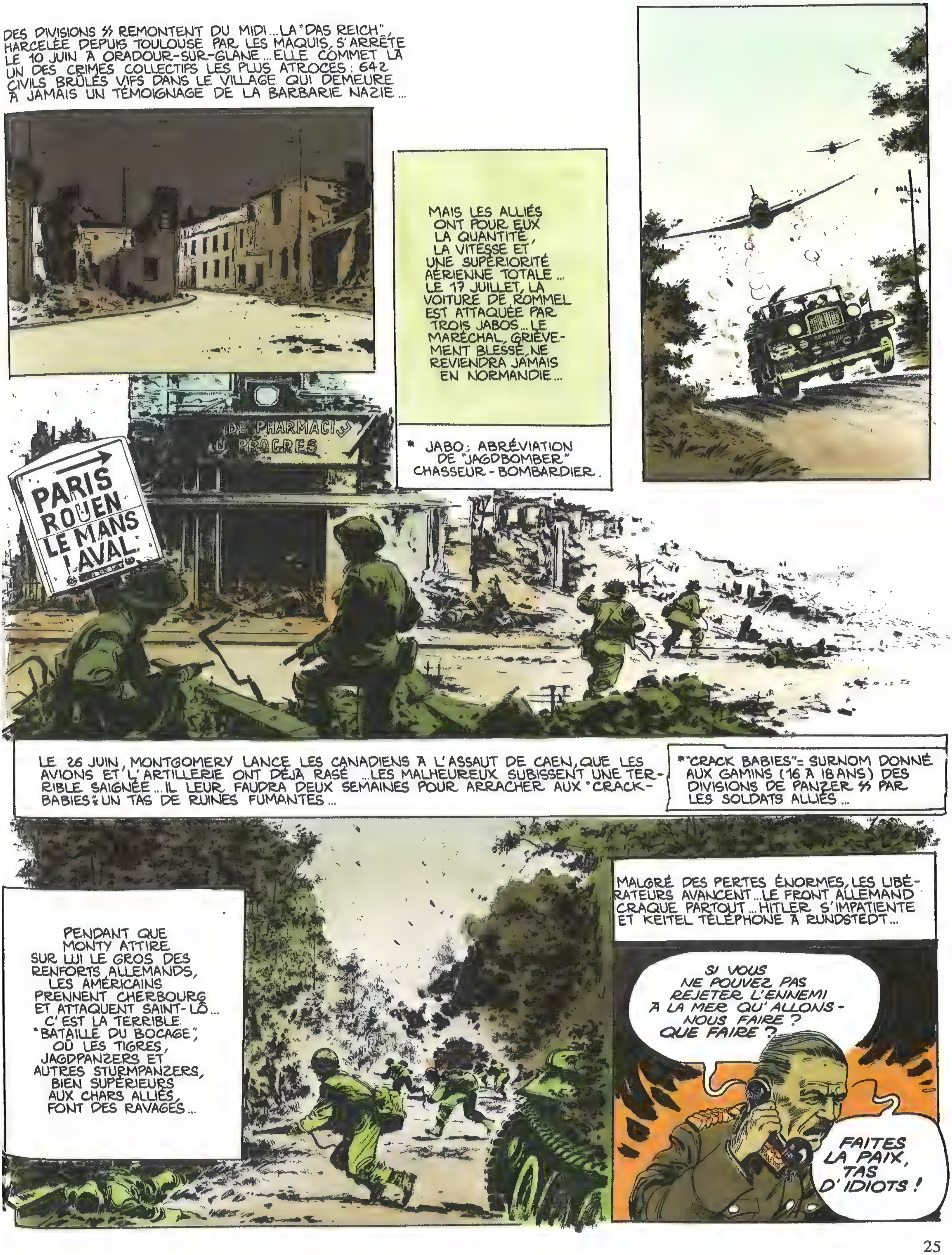
DES DIVISIONS SS REMONTENT DU MIDI... LA "DAS REICH", HARCELÉE DEPUIS TOULOUSE PAR LES MAQUIS, S'ARRÊTE LE 10 JUIN À ORADOUR-SUR-GLANE... ELLE COMMET LA UN DES CRIMES COLLECTIFS LES PLUS ATROCES : 642 CIVILS BRÛLÉS VIFS DANS LE VILLAGE QUI DEMEURE À JAMAIS UN TÉMOIGNAGE DE LA BARBARIE NAZIE...
MAIS LES ALLIÉS ONT POUR EUX LA QUANTITÉ, LA VITESSE ET UNE SUPÉRIORITÉ AÉRIENNE TOTALE... LE 17 JUILLET, LA VOITURE DE ROMMEL EST ATTAQUÉE PAR TROIS JABOS... LE MARÉCHAL, GRIÈVEMENT BLESSÉ, NE REVIENDRA JAMAIS EN NORMANDIE...
* JABO : ABRÉVIATION DE "JAGDBOMBER" CHASSEUR-BOMBARDIER.
PHARMACIE DU PROGRES
PARIS
ROUEN
LE MANS
LAVAL
LE 26 JUIN, MONTGOMERY LANCE LES CANADIENS À L'ASSAUT DE CAEN, QUE LES AVIONS ET L'ARTILLERIE ONT DÉJÀ RASÉ... LES MALHEUREUX SUBISSENT UNE TERRIBLE SAIGNÉE... IL LEUR FAUDRA DEUX SEMAINES POUR ARRACHER AUX "CRACK-BABIES"* UN TAS DE RUINES FUMANTES...
* "CRACK BABIES" = SURNOM DONNÉ AUX GAMINS (16 À 18 ANS) DES DIVISIONS DE PANZER SS PAR LES SOLDATS ALLIÉS...
PENDANT QUE MONTY ATTIRE SUR LUI LE GROS DES RENFORTS ALLEMANDS, LES AMÉRICAINS PRENNENT CHERBOURG ET ATTAQUENT SAINT-LÔ... C'EST LA TERRIBLE "BATAILLE DU BOCAGE", OÙ LES TIGRES, JAGDPANZERS ET AUTRES STURMPANZERS, BIEN SUPÉRIEURS AUX CHARS ALLIÉS, FONT DES RAVAGES...
MALGRÉ DES PERTES ÉNORMES, LES LIBÉRATEURS AVANCENT... LE FRONT ALLEMAND CRAQUE PARTOUT... HITLER S'IMPATIENTE ET KEITEL TÉLÉPHONE À RUNDSTEDT...
SI VOUS NE POUVEZ PAS REJETER L'ENNEMI À LA MER QU'ALLONS-NOUS FAIRE ? QUE FAIRE ?
FAITES LA PAIX, TAS D'IDIOTS !

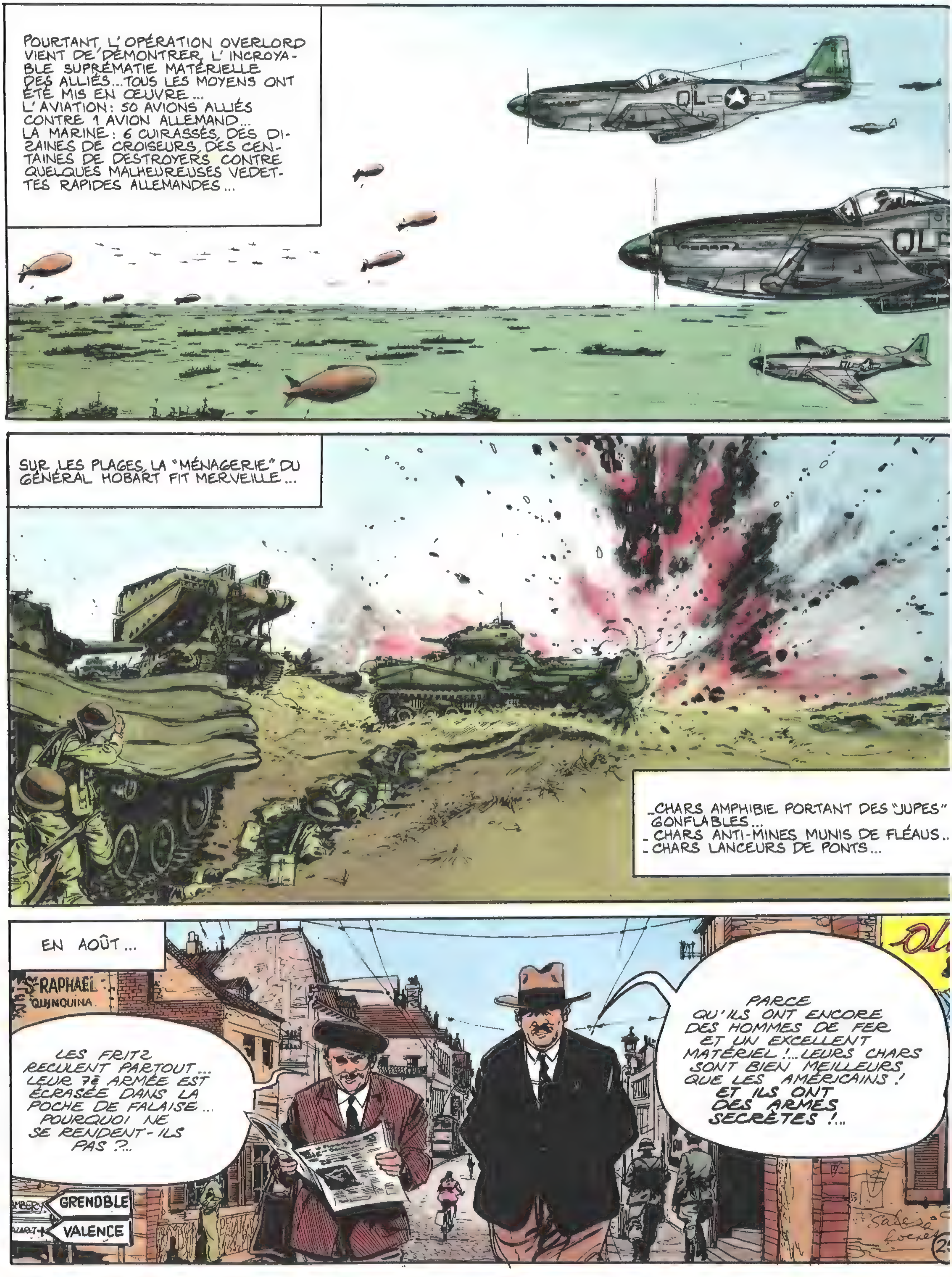
POURTANT, L'OPÉRATION OVERLORD VIENT DE DÉMONTRER L'INCROYABLE SUPRÉMATIE MATÉRIELLE DES ALLIÉS... TOUS LES MOYENS ONT ÉTÉ MIS EN ŒUVRE...
L'AVIATION: 50 AVIONS ALLIÉS CONTRE 1 AVION ALLEMAND...
LA MARINE: 6 CUIRASSÉS, DES DIZAINES DE CROISEURS, DES CENTAINES DE DESTROYERS CONTRE QUELQUES MALHEUREUSES VEDETTES RAPIDES ALLEMANDES...
QL
SUR LES PLAGES LA "MÉNAGERIE" DU GÉNÉRAL HOBART FIT MERVEILLE...
- CHARS AMPHIBIE PORTANT DES "JUPES" GONFLABLES...
- CHARS ANTI-MINES MUNIS DE FLÉAUX...
- CHARS LANCEURS DE PONTS...
EN AOÛT...
ST RAPHAEL QUINQUINA
LES FRITZ RECULENT PARTOUT... LEUR 7e ARMÉE EST ÉCRASÉE DANS LA POCHE DE FALAISE... POURQUOI NE SE RENDENT-ILS PAS ?...
PARCE QU'ILS ONT ENCORE DES HOMMES DE FER ET UN EXCELLENT MATÉRIEL !... LEURS CHARS SONT BIEN MEILLEURS QUE LES AMÉRICAINS ! ET ILS ONT DES ARMES SECRÈTES !...
GRENOBLE
VALENCE

C'ÉTAIT-HÉLAS-VRAI... LE 17 AOÛT, VON KLUGE SE SUICIDAIT... IL FUT REMPLACÉ PAR LE FELD MARÉCHAL MODEL, QUI ARRIVAIT DU FRONT RUSSE...
BAYERLEIN, VOTRE DIVISION DOIT SE REPOSER ?
OUI, CE QU'IL EN RESTE, MONSIEUR LE MARÉCHAL...
EH BIEN, ELLE SE REPOSERA ICI, SUR LE FRONT... ET VOUS AVEC... COMME EN RUSSIE !
CES CHEFS-LÀ POSSÉDAIENT ENCORE, NOYÉES DANS LA WEHRMACHT AGONISANTE, DES DIVISIONS D'ÉLITE, SS POUR LA PLUPART ÉQUIPÉES DE BLINDÉS MONSTRUEUX... ET EFFICACES...
NON SEULEMENT LES "TIGRE" ET LES "PANTHER"... MAIS ENCORE LES "JAGDPANTHER", ARMÉS DU FÉROCE CANON DE 88... ET LES "STURMPANZER", AU LONG CANON DE 75...
26

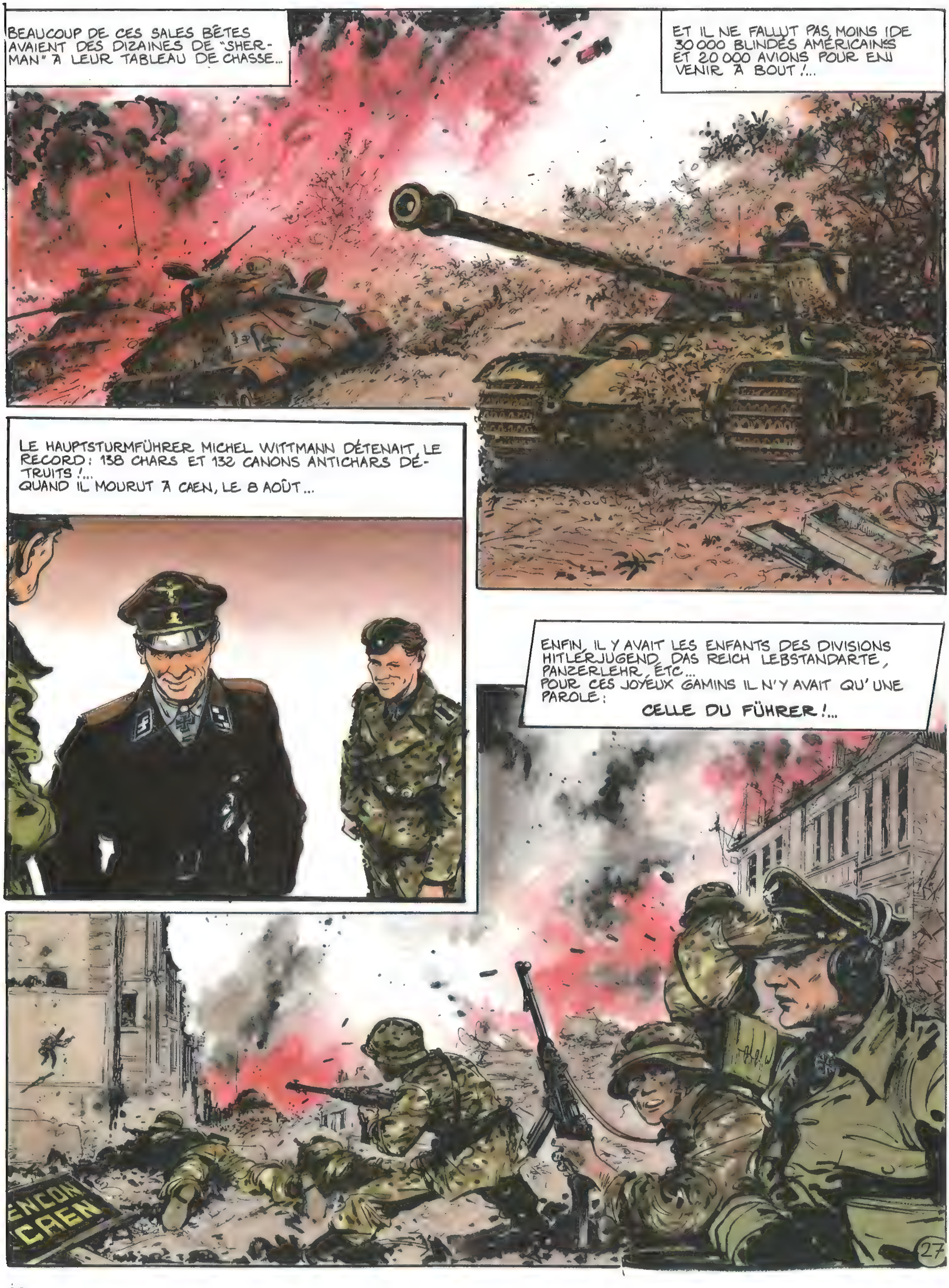
BEAUCOUP DE CES SALES BÊTES AVAIENT DES DIZAINES DE "SHERMAN" À LEUR TABLEAU DE CHASSE...
ET IL NE FALLUT PAS MOINS DE 30 000 BLINDÉS AMÉRICAINS ET 20 000 AVIONS POUR EN VENIR À BOUT !...
LE HAUPTSTURMFÜHRER MICHEL WITTMANN DÉTENAIT LE RECORD : 138 CHARS ET 132 CANONS ANTICHARS DÉTRUITS !...
QUAND IL MOURUT À CAEN, LE 8 AOÛT...
ENFIN, IL Y AVAIT LES ENFANTS DES DIVISIONS HITLERJUGEND, DAS REICH LEBSTANDARTE, PANZERLEHR, ETC...
POUR CES JOYEUX GAMINS IL N'Y AVAIT QU'UNE PAROLE :
CELLE DU FÜHRER !...
ENCON
CAEN

VON RUNDSTEDT EST LIMOGÉ... LES CRACK BABIES CONTRE-ATTAQUENT À MORTAIN... ILS BOUSCULENT LES "G.I."S... L'ORGANISATION DE COMBAT AMÉRICAINE EST SOUPLE, MAIS FRAGILE ET BRADLEY N'A PAS ENCORE L'EXPÉRIENCE DE SON HOMOLOGUE ALLEMAND, LE MARÉCHAL MODEL...
PENDANT UN MOMENT, IL CRAINT LE PIRE...
MAIS LE BEAU TEMPS REVIENT... SI EN RUSSIE, LE "GÉNÉRAL HIVER" A ÉTÉ L'ENNEMI DES NAZIS, EN FRANCE, C'EST PLUTÔT LE "GÉNÉRAL ÉTÉ"... EN EFFET, BEAU TEMPS SIGNIFIE RETOUR DES JABOS... DES MEUTES DE MUSTANGS, DE LIGHTNINGS, DE TYPHOONS, FONDENT SUR LES ALLEMANDS...
...ÉCRASENT LES BATTERIES, CULBUTENT LES PANZERS, DÉTRUISENT LE RAVITAILLEMENT, OBLIGENT LES FANTASSINS À SE TERRER LE JOUR ET À MARCHER UNIQUEMENT LA NUIT... LA CONTRE-ATTAQUE EST BRISÉE...
DONALD "DUCK" MITCHELL COMMENTE LES ÉVÉNEMENTS...
DAMN ! LES VACHES ! ILS ONT FAILLI NOUS FOUTRE À LA MER ! J'EN AI MARRE DES DÉBARQUEMENTS !
C'EST VRAI ! À SALERNE, À ANZIO, C'ÉTAIT PAREIL... MAIS ON A TENU ! ET ICI, ON TIENDRA AUSSI... SANS AVIATION, LES "KRAUTS"* SONT FOUTUS !
*KRAUTS = BOCHES.
ILS SONT "FOUTUS", C'EST VRAI... LE SAVENT-ILS ? EN ATTENDANT, ILS SE BATTENT COMME DES CHIENS ENRAGÉS DANS LE BOCAGE NORMAND... CHAQUE HAIE EST UNE FORTERESSE, CHAQUE CHEMIN CREUX UNE TRANCHÉE QU'IL FAUT CONQUÉRIR AU PRIX DU SANG...
HELMUT EST LÀ... IL A 27 ANS, IL EST COLONEL DE PANZERS... SON RÉGIMENT VIENT DE DÉTRUIRE SON 100e SHERMAN EN DIX JOURS... IL N'Y CROIT PLUS, MAIS IL SE BAT ENCORE PARCE QUE, DEPUIS SA PETITE ENFANCE, LE NATIONAL-SOCIALISME L'A ENDOCTRINÉ JOUR APRÈS JOUR... ET IL SE BATTRA JUSQU'AU BOUT...

LE 15 AOÛT, LES ALLIÉS DÉBARQUENT EN PROVENCE... LE 23 AOÛT, DÉSOBÉISSANT À SES CHEFS AMÉRICAINS, LECLERC FONCE SUR PARIS INSURGÉ ET REÇOIT LA CAPITULATION DE VON CHOLTITZ...
A PARTIR DE LÀ, DANS CETTE GUERRE INTERMINABLE, TOUT VA TRÈS VITE...
LE 20 JUILLET, HITLER ÉCHAPPE DE PEU À LA BOMBE DE STAUFFENBERG... LA RÉPRESSION DE CE COMPLOT FERA 5000 VICTIMES, DONT ROMMEL, "SUICIDÉ" EN OCTOBRE...
LE 25 AOÛT, PARIS EST LIBÉRÉ... DE GAULLE TRIOMPHE... IL DESCEND LES CHAMPS-ÉLYSÉES DANS UN DÉLIRE POPULAIRE QUE LA CAPITALE FRANÇAISE N'AVAIT JAMAIS CONNU...
LE MARÉCHAL PÉTAIN, QUATRE MOIS PLUS TÔT, AVAIT ÉTÉ ACCLAMÉ PAR LA MÊME FOULE... AINSI VA L'INCONSTANCE DES PEUPLES...
ENCERCLÉE À FALAISE, EN NORMANDIE, LA VIIe ARMÉE ALLEMANDE A ÉTÉ ANÉANTIE... LES DÉBRIS DES PZD RÉUSSISSENT À REPASSER LA SEINE ET FUIENT VERS L'EST, L'ALLEMAGNE... ET L'ABRI DE LA LIGNE SIEGFRIED... RETRAITE PITOYABLE QUI CONSOLE LES FRANÇAIS DE LEUR DÉBÂCLE DE JUIN 1940...
MALHEUR AUX VAINCUS...
LA RÉSISTANCE ATTAQUE PARTOUT... LA 1ÈRE ARMÉE DU GÉNÉRAL FRANÇAIS DE LATTRE DE TASSIGNY REMONTE LE RHÔNE AUX CÔTÉS DES AMÉRICAINS, PUIS LA SAÔNE, LIBÈRE LE JURA ET FONCE VERS L'ALSACE...
NORMANDIE
GROUPE D'ARMÉES OUEST
F. MARÉCHAL MODEL
SIEGFRIED
RÉSISTANTS
FFI
MAQUIS
PROVENCE
HITLER A PERDU LA DEUXIÈME BATAILLE DE FRANCE...

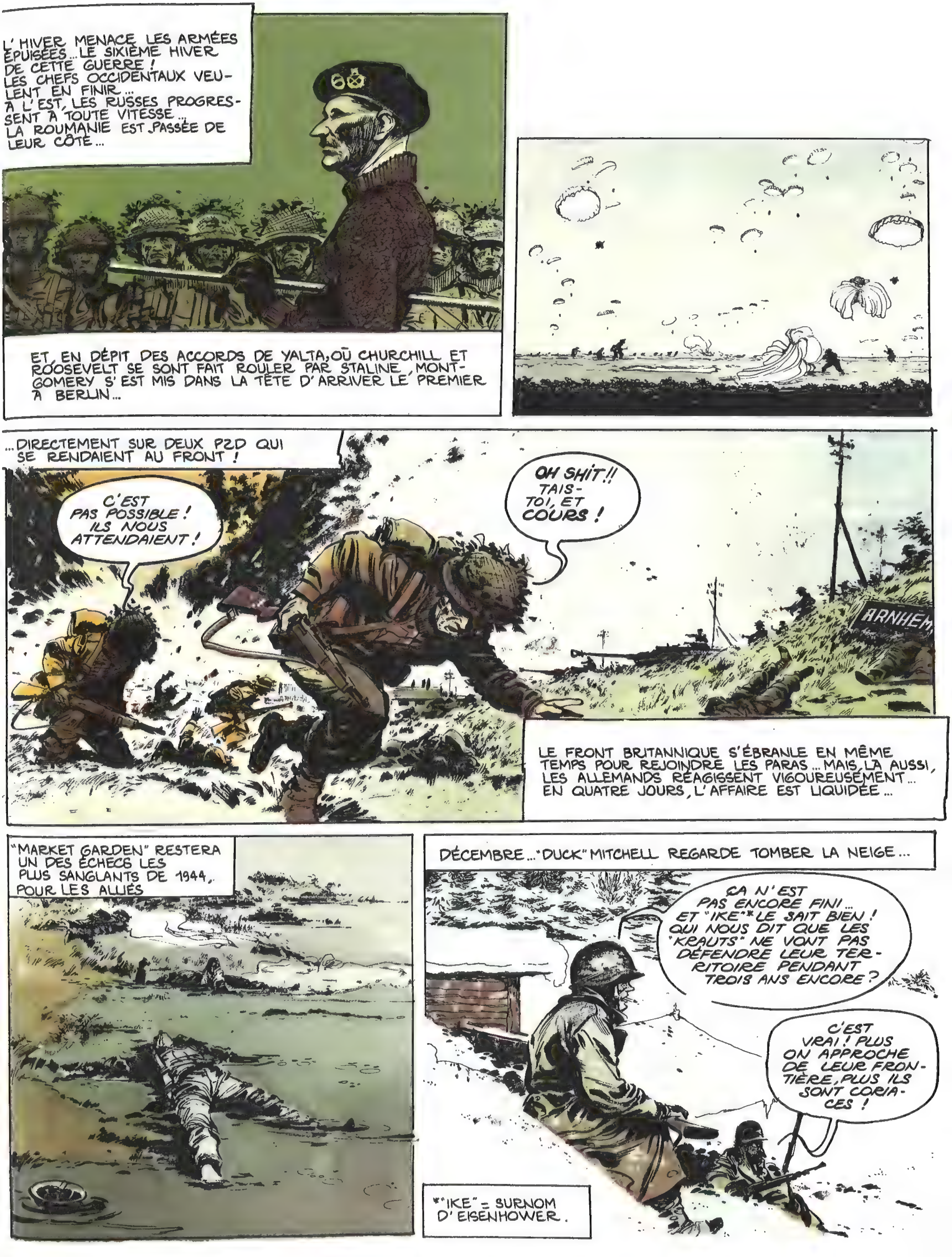
L'HIVER MENACE LES ARMÉES ÉPUISÉES... LE SIXIÈME HIVER DE CETTE GUERRE ! LES CHEFS OCCIDENTAUX VEULENT EN FINIR... A L'EST, LES RUSSES PROGRESSENT À TOUTE VITESSE... LA ROUMANIE EST PASSÉE DE LEUR CÔTÉ...
ET, EN DÉPIT DES ACCORDS DE YALTA, OÙ CHURCHILL ET ROOSEVELT SE SONT FAIT ROULER PAR STALINE, MONTGOMERY S'EST MIS DANS LA TÊTE D'ARRIVER LE PREMIER À BERLIN...
...DIRECTEMENT SUR DEUX PZD QUI SE RENDAIENT AU FRONT !
C'EST PAS POSSIBLE ! ILS NOUS ATTENDAIENT !
OH SHIT !! TAIS-TOI, ET COURS !
ARNHEM
LE FRONT BRITANNIQUE S'ÉBRANLE EN MÊME TEMPS POUR REJOINDRE LES PARAS... MAIS, LÀ AUSSI, LES ALLEMANDS RÉAGISSENT VIGOUREUSEMENT... EN QUATRE JOURS, L'AFFAIRE EST LIQUIDÉE...
"MARKET GARDEN" RESTERA UN DES ÉCHECS LES PLUS SANGLANTS DE 1944, POUR LES ALLIÉS
DÉCEMBRE... "DUCK" MITCHELL REGARDE TOMBER LA NEIGE...
ÇA N'EST PAS ENCORE FINI... ET "IKE"* LE SAIT BIEN ! QUI NOUS DIT QUE LES "KRAUTS" NE VONT PAS DÉFENDRE LEUR TERRITOIRE PENDANT TROIS ANS ENCORE ?
C'EST VRAI ! PLUS ON APPROCHE DE LEUR FRONTIÈRE, PLUS ILS SONT CORIACES !
*"IKE" = SURNOM D'EISENHOWER.

EN EFFET, MALGRÉ LES APPARENCES, LA SITUATION DES ALLIÉS N'EST PAS CONFORTABLE... FIDÈLE AU SERMENT DE KOUFRA, LECLERC A LIBÉRÉ STRASBOURG, MAIS LES ALLEMANDS S'ACCROCHENT À COLMAR..
CES BOCHES SEMBLENT INDESTRUCTIBLES ! QUAND COMPRENDRONT-ILS QU'ILS SONT FOUTUS ?
IL PARAÎT QU'À BITCHE, ÇA CHAUFFE ENCORE PLUS QU'ICI !
LE 16 DÉCEMBRE, COUP DE THÉÂTRE... PROFITANT DU CIEL BOUCHÉ INTERDIT AUX AVIONS ALLIÉS, DEUX ARMÉES BLINDÉES ALLEMANDES SE JETTENT SUR L'ARDENNE
...ET CULBUTENT LES AMÉRICAINS, TOTALEMENT SURPRIS... EST-CE UN BLUFF ? UNE DIVERSION ? HÉLAS NON... EISENHOWER S'APERÇOIT TRÈS VITE QUE L'OFFENSIVE ALLEMANDE EST DE GRAND STYLE, DU GENRE 1940... LE 17...
MON GÉNÉRAL, LES FORCES ENNEMIES SONT ESTIMÉES À 200 000 HOMMES...
COMBIEN DE CHARS ?
UN MILLIER AU MOINS !
GOD ! NOUS N'AVONS LÀ QUE 80 000 HOMMES ET 300 CHARS !
IKE AURAIT ÉTÉ ENCORE PLUS INQUIET S'IL AVAIT CONNU LES PROPOS DE HITLER...
[...LE BUT DES OFFENSIVES QUI VONT SE SUCCÉDER COUP SUR COUP - J'EN PRÉPARE DÉJÀ EN CE MOMENT UNE TROISIÈME - EST D'ÉLIMINER COMPLÈTEMENT LES ÉLÉMENTS AMÉRICAINS...] [...DE LES BATTRE SUCCESSIVEMENT, DE LES ANÉANTIR, DIVISION PAR DIVISION...]
LE PROJET DU FÜHRER EST BEL ET BIEN LA RECONQUÊTE DE L'OUEST ! LES PREMIERS OBJECTIFS SONT LIÈGE ANVERS ET... PARIS !

ALORS QU'AUX FRONTIÈRES DE L'EST LES POPULATIONS MARTYRISÉES FUIENT LES RUSSES DANS LA NEIGE, LE "CAPORAL STRATÈGE" A PRÉLEVÉ LÀ-BAS DES DIVISIONS BLINDÉES PRÉCIEUSES...

POUR RÉALISER UN DE SES DERNIERS FANTASMES: **REPRENDRE LA FRANCE AUX ALLIÉS !**... IL N'EST PAS LE SEUL À JUBILER: SES "CONDOTTIÈRES" LES PEIPER, LES DIETRICH, LES SKORZENY, CARACOLENT DE NOUVEAU SUR LEURS CHARS... QUELLE FÊTE !...
SS STURMBANNFÜHRER OTTO SKORZENY
SS OBERSTURMBANNFUHRER JOCHEN PEIPER
SS OBERSTGRUPPENFÜHRER SEPP DIETRICH
31

QUARANTE ANS APRÈS, LES HISTORIENS S'INTERROGENT ENCORE... HITLER AVAIT PERDU TOUT ESPOIR DE NÉGOCIATION AVEC STALINE QU'IL HAÏSSAIT SANS L'AVOIR JAMAIS VU...
ESPÉRAIT-IL NÉGOCIER AVEC LES OCCIDENTAUX BATTUS ?...
LE PROFESSEUR POULOU AVAIT DES ENNUIS...
Concierge
M'SIEUR !... LES FRITZ ONT REPRIS POULOUFRITE, PAS LOIN DE BASTOGNE...
ADOLF POULOU
PETIT VOYOU !... VOUS FAITES BIEN DE PORTER LE DEUIL ! CAR JE VAIS VOUS FAIRE EXCLURE DE CE LYCÉE !...
POURQUOI ON NE L'A PAS FUSILLÉ À LA LIBÉRATION CE COLLABO ?
JULES
BANDE DE SALES PETITS GAULLISTES ! VOUS ALLEZ VOIR !
ADOLF POULOU
HOU ! HOU ! FASCISTE !...
ILS VIRENT... LE GRAND FRÈRE DE MOREL, AGENT DE LIAISON, SE BATTANT LUI AUSSI À BASTOGNE...
GÉNÉRAL, LES ALLEMANDS NOUS DEMANDENT DE NOUS RENDRE !
RÉPONDEZ "MERDE" !...
33

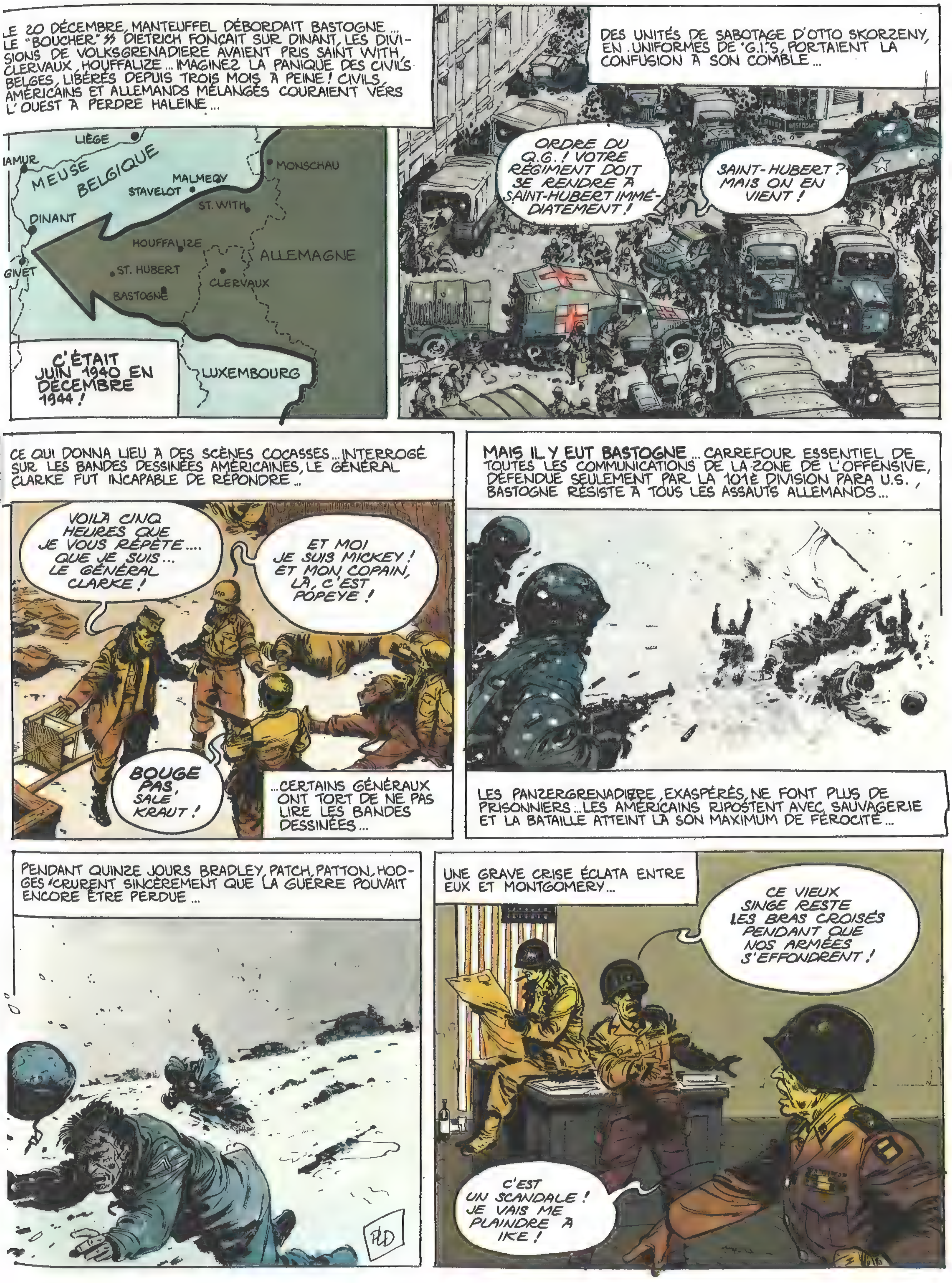

LE 20 DÉCEMBRE, MANTEUFFEL DÉBORDAIT BASTOGNE ... LE "BOUCHER" SS DIETRICH FONÇAIT SUR DINANT, LES DIVISIONS DE VOLKSGRENADIERE AVAIENT PRIS SAINT WITH, CLERVAUX, HOUFFALIZE ... IMAGINEZ LA PANIQUE DES CIVILS BELGES, LIBÉRÉS DEPUIS TROIS MOIS À PEINE ! CIVILS AMÉRICAINS ET ALLEMANDS MÉLANGÉS COURAIENT VERS L'OUEST À PERDRE HALEINE ...
LIÈGE
NAMUR
MEUSE
BELGIQUE
MONSCHAU
MALMEDY
STAVELOT
ST. WITH
DINANT
HOUFFALIZE
ALLEMAGNE
GIVET
ST. HUBERT
CLERVAUX
BASTOGNE
C'ÉTAIT JUIN 1940 EN DÉCEMBRE 1944 !
LUXEMBOURG
DES UNITÉS DE SABOTAGE D'OTTO SKORZENY, EN UNIFORMES DE "G.I.'S" PORTAIENT LA CONFUSION À SON COMBLE ...
ORDRE DU Q.G. ! VOTRE RÉGIMENT DOIT SE RENDRE À SAINT-HUBERT IMMÉDIATEMENT !
SAINT-HUBERT ? MAIS ON EN VIENT !
CE QUI DONNA LIEU À DES SCÈNES COCASSES ... INTERROGÉ SUR LES BANDES DESSINÉES AMÉRICAINES, LE GÉNÉRAL CLARKE FUT INCAPABLE DE RÉPONDRE ...
VOILÀ CINQ HEURES QUE JE VOUS RÉPÈTE .... QUE JE SUIS ... LE GÉNÉRAL CLARKE !
ET MOI JE SUIS MICKEY ! ET MON COPAIN, LÀ, C'EST POPEYE !
MP
BOUGE PAS, SALE KRAUT !
...CERTAINS GÉNÉRAUX ONT TORT DE NE PAS LIRE LES BANDES DESSINÉES ...
MAIS IL Y EUT BASTOGNE ... CARREFOUR ESSENTIEL DE TOUTES LES COMMUNICATIONS DE LA ZONE DE L'OFFENSIVE, DÉFENDUE SEULEMENT PAR LA 101È DIVISION PARA U.S., BASTOGNE RÉSISTE À TOUS LES ASSAUTS ALLEMANDS ...
LES PANZERGRENADIERE, EXASPÉRÉS, NE FONT PLUS DE PRISONNIERS ... LES AMÉRICAINS RIPOSTENT AVEC SAUVAGERIE ET LA BATAILLE ATTEINT LÀ SON MAXIMUM DE FÉROCITÉ ...
PENDANT QUINZE JOURS BRADLEY, PATCH, PATTON, HODGES CRURENT SINCÈREMENT QUE LA GUERRE POUVAIT ENCORE ÊTRE PERDUE ...
UNE GRAVE CRISE ÉCLATA ENTRE EUX ET MONTGOMERY ...
CE VIEUX SINGE RESTE LES BRAS CROISÉS PENDANT QUE NOS ARMÉES S'EFFONDRENT !
C'EST UN SCANDALE ! JE VAIS ME PLAINDRE À IKE !

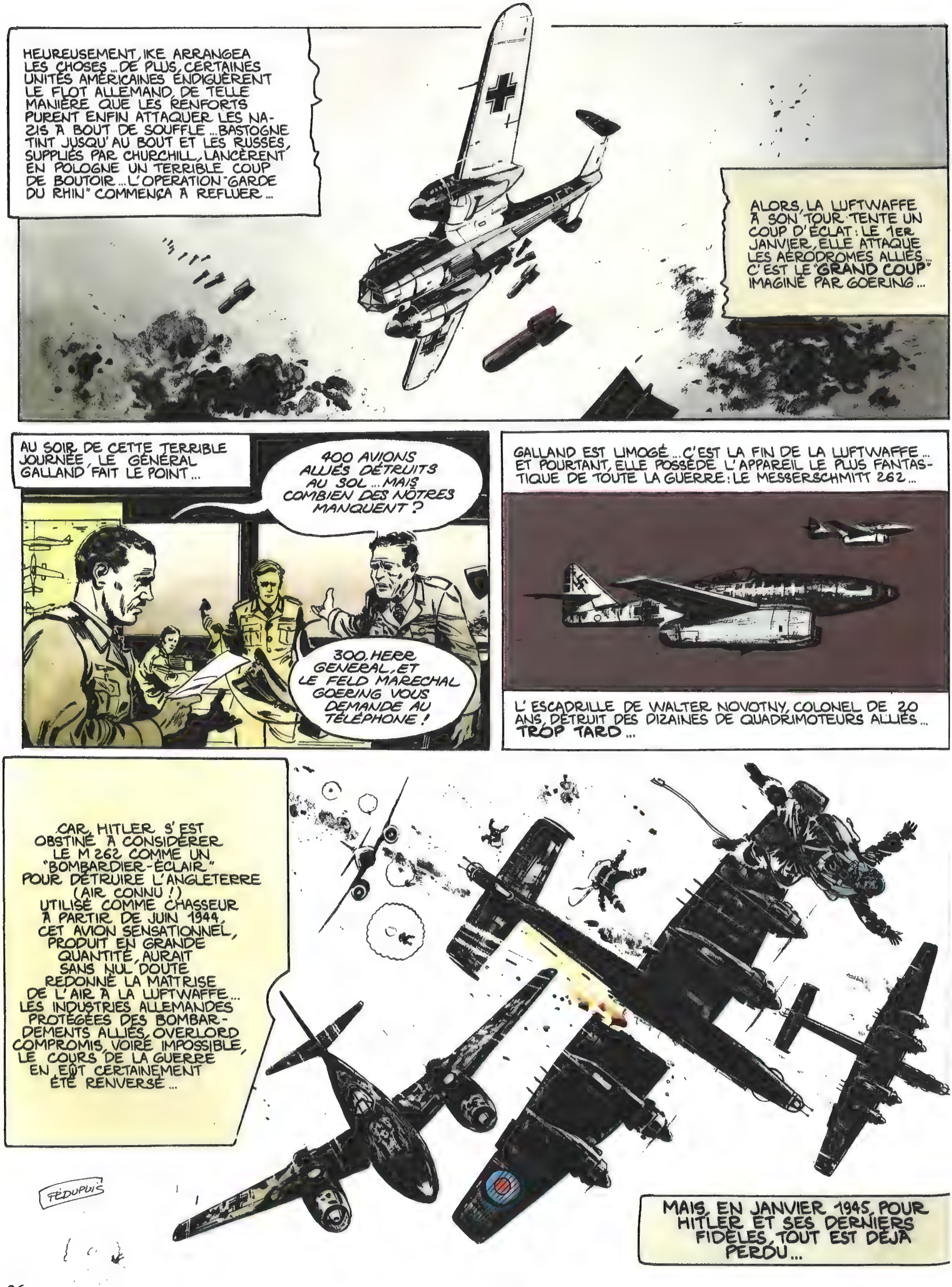

HEUREUSEMENT, IKE ARRANGEA LES CHOSES ... DE PLUS, CERTAINES UNITÉS AMÉRICAINES ENDIGUÈRENT LE FLOT ALLEMAND, DE TELLE MANIÈRE QUE LES RENFORTS PURENT ENFIN ATTAQUER LES NAZIS À BOUT DE SOUFFLE ... BASTOGNE TINT JUSQU'AU BOUT ET LES RUSSES, SUPPLIÉS PAR CHURCHILL, LANCÈRENT EN POLOGNE UN TERRIBLE COUP DE BOUTOIR ... L'OPÉRATION "GARDE DU RHIN" COMMENÇA À REFLUER ...
ALORS, LA LUFTWAFFE À SON TOUR TENTE UN COUP D'ÉCLAT : LE 1ER JANVIER, ELLE ATTAQUE LES AÉRODROMES ALLIÉS ... C'EST LE "GRAND COUP" IMAGINÉ PAR GOERING ...
AU SOIR DE CETTE TERRIBLE JOURNÉE, LE GÉNÉRAL GALLAND FAIT LE POINT ...
400 AVIONS ALLIÉS DÉTRUITS AU SOL ... MAIS COMBIEN DES NÔTRES MANQUENT ?
300, HERR GENERAL, ET LE FELD MARECHAL GOERING VOUS DEMANDE AU TÉLÉPHONE !
GALLAND EST LIMOGÉ ... C'EST LA FIN DE LA LUFTWAFFE ... ET POURTANT, ELLE POSSÈDE L'APPAREIL LE PLUS FANTASTIQUE DE TOUTE LA GUERRE : LE MESSERSCHMITT 262 ...
L'ESCADRILLE DE WALTER NOVOTNY, COLONEL DE 20 ANS, DÉTRUIT DES DIZAINES DE QUADRIMOTEURS ALLIÉS ... TROP TARD ...
CAR, HITLER S'EST OBSTINÉ À CONSIDÉRER LE M 262 COMME UN "BOMBARDIER-ÉCLAIR" POUR DÉTRUIRE L'ANGLETERRE (AIR CONNU !) UTILISÉ COMME CHASSEUR À PARTIR DE JUIN 1944, CET AVION SENSATIONNEL, PRODUIT EN GRANDE QUANTITÉ, AURAIT SANS NUL DOUTE REDONNÉ LA MAÎTRISE DE L'AIR À LA LUFTWAFFE ... LES INDUSTRIES ALLEMANDES PROTÉGÉES DES BOMBARDEMENTS ALLIÉS, OVERLORD COMPROMIS, VOIRE IMPOSSIBLE, LE COURS DE LA GUERRE EN EÛT CERTAINEMENT ÉTÉ RENVERSÉ ...
FEDUPUIS
MAIS, EN JANVIER 1945, POUR HITLER ET SES DERNIERS FIDÈLES, TOUT EST DÉJÀ PERDU ...

CETTE RETRAITE ALLEMANDE FUT UNE DES PIRES... ELLE ABANDONNA 75 000 CADAVRES GELÉS, DES RÉGIONS RAVAGÉES...
LE DERNIER RÊVE "D'ADOLFO UI", "BROUILLARD D'AUTOMNE", S'EFFONDRAIT...
HERR MAYOR, LES HOMMES N'EN PEUVENT PLUS ! IL FAUT S'ARRÊTER... AU MOINS POUR LES BLESSÉS !...
ABANDONNEZ-LES !... IL FAUT SAUVER NOS CHARS !...
L'ÉPUISEMENT N'ÉPARGNAIT PAS LES ALLIÉS... LE 6 JANVIER CHURCHILL ET EISENHOWER...
ILS NOUS ONT FLANQUÉ UN RUDE COUP ! LA GUERRE POURRAIT DURER UN AN DE PLUS !
DEMANDEZ UNE OFFENSIVE... À STALINE !
TOUTE HONTE BUE, LE VIEUX LION SOLLICITA L'ONCLE JOE...
HA ! HA ! HA ! NOS COPAINS CAPITALISTES SONT À BOUT DE SOUFFLE !...
...APPELEZ-MOI JOUKOV ET KONIEV !...
35

POUR UNE FOIS STALINE ÉTAIT D'ACCORD... ET ÇA L'ARRANGEAIT BIEN !
VOUS CONNAISSEZ LA DERNIÈRE ?... LE CÉLÈBRE MONTGOMERY A DIT, HIER, AUX CORRESPONDANTS DE GUERRE CAPITALISTES :
"HEUREUSEMENT, NOUS ÉTIONS LÀ POUR AIDER LES AMÉRICAINS À SORTIR DE LEUR TROU !..."
ELLE EST TRÈS BONNE CAMARADE !... AH ! AH ! ELLE EST TRÈS BONNE !...
N'EST-CE PAS ?... EH BIEN, FINI LA RIGOLADE ! VOUS ATTAQUEZ LE 17 ! DIRECTION... BERLIN !
!!!
MAIS CAMARADE STALINE, LES ALLIÉS OCCIDENTAUX N'ONT PAS ENCORE FRANCHI LE RHIN !...
TOVARITCH !... LES FASCISTES REGROUPENT TOUTES LEURS FORCES CONTRE NOUS !... SI LES CAPITALISTES PASSENT LE RHIN, ILS SERONT À BERLIN EN UNE SEMAINE !...
LE 17 JANVIER 1945 À BERLIN...
GUDERIAN, LE REICHFÜHRER HIMMLER VA ARRÊTER LES ROUGES SUR LA VISTULE... JE L'AI NOMMÉ COMMANDANT EN CHEF DE CE SECTEUR !
?!!
OH LA LA !... PEUT-ON LUI ADJOINDRE LE GÉNÉRAL WENCK ?...
36

TROIS JOURS PLUS TARD L'ARMÉE ROUGE DÉFERLAIT !...
ESPÈCE DE FEMELLE FASCISTE ! VIENS ICI !...
NON ! AU SECOURS !
HIMMLER AVAIT DÉFINITIVEMENT DÉMONTRÉ SON IMPUISSANCE MILITAIRE...
GUDERIAN A BEAU M'IMPOSER LE GÉNÉRAL WENCK ! IL N'EST PAS MEILLEUR STRATÈGE QUE MOI... LES RUSSES PERCENT PARTOUT !...
MARTIN BORMANN, LE BRAS DROIT DE HITLER, ÉCRIVAIT À SA "PETITE ÉPOUSE CHÉRIE"...
"FAIS DES PROVISIONS DE LÉGUMES SECS... ACHÈTE 50 KG DE MIEL... LES ENFANTS ET TOI, VOUS NE DEVEZ PAS TOMBER AUX MAINS DE CES BÊTES SAUVAGES DE BOLCHEVIKS !"...
COMME QUOI MARTIN BORMANN, N°3 DU RÉGIME NAZI, ÉTAIT "BON ÉPOUX ET BON PÈRE"...
LES DERNIÈRES DIVISIONS PANZER SS SE BATTAIENT COMME DES FAUVES À L'EST...
NIET, CAMARADE GÉNÉRAL, IMPOSSIBLE DE PASSER !... CES CHIENS DE SS SONT TOUJOURS LÀ !...
ET ILS NOUS ONT CASSÉ 143 CHARS ? C'EST IMPOSSIBLE !...
37

FRANKLIN ROOSEVELT, PRÉSIDENT DES USA, ALLAIT MOURIR SUBITEMENT, D'UNE MIGRAINE, LE 12 AVRIL 1945...!

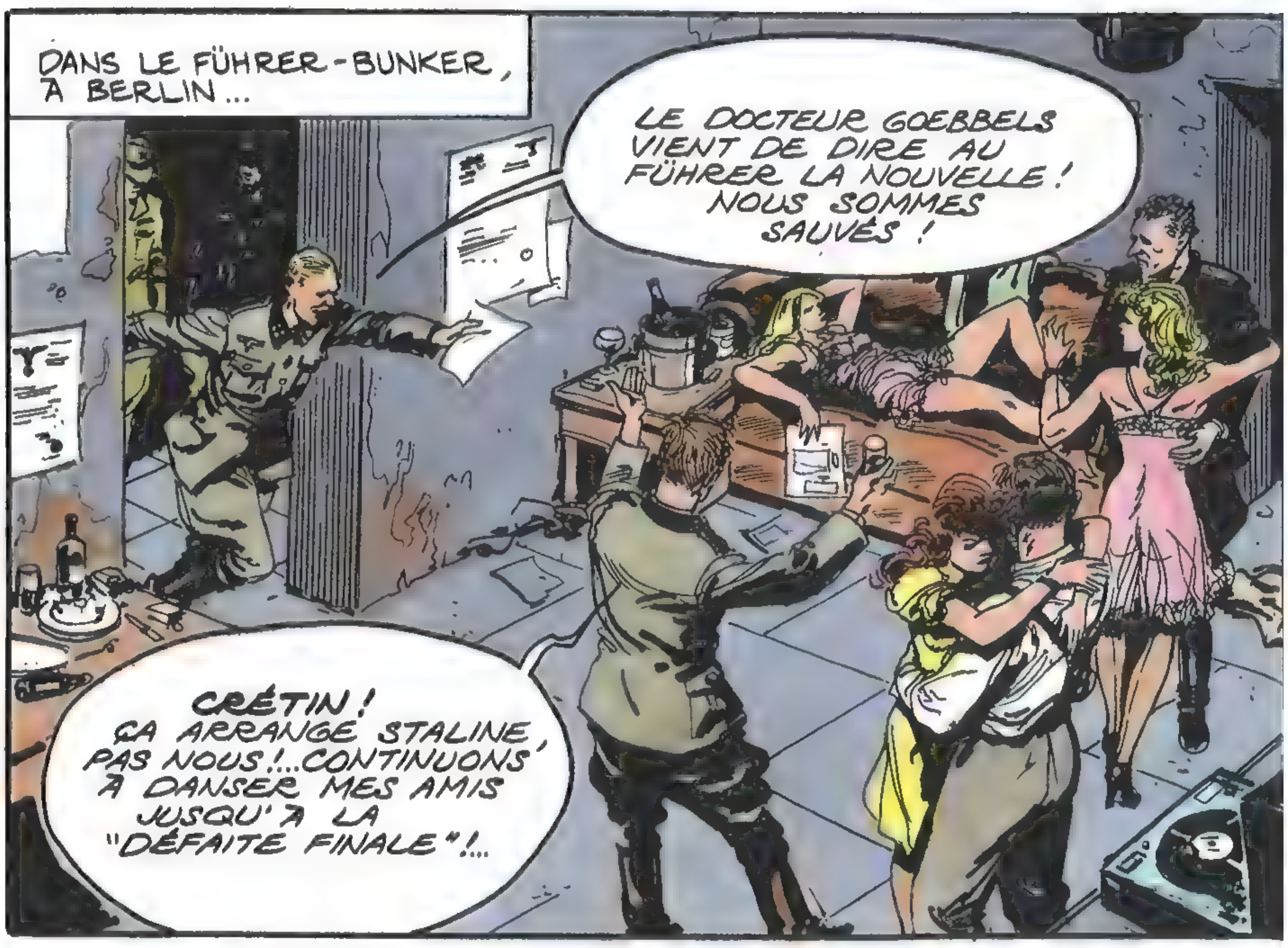

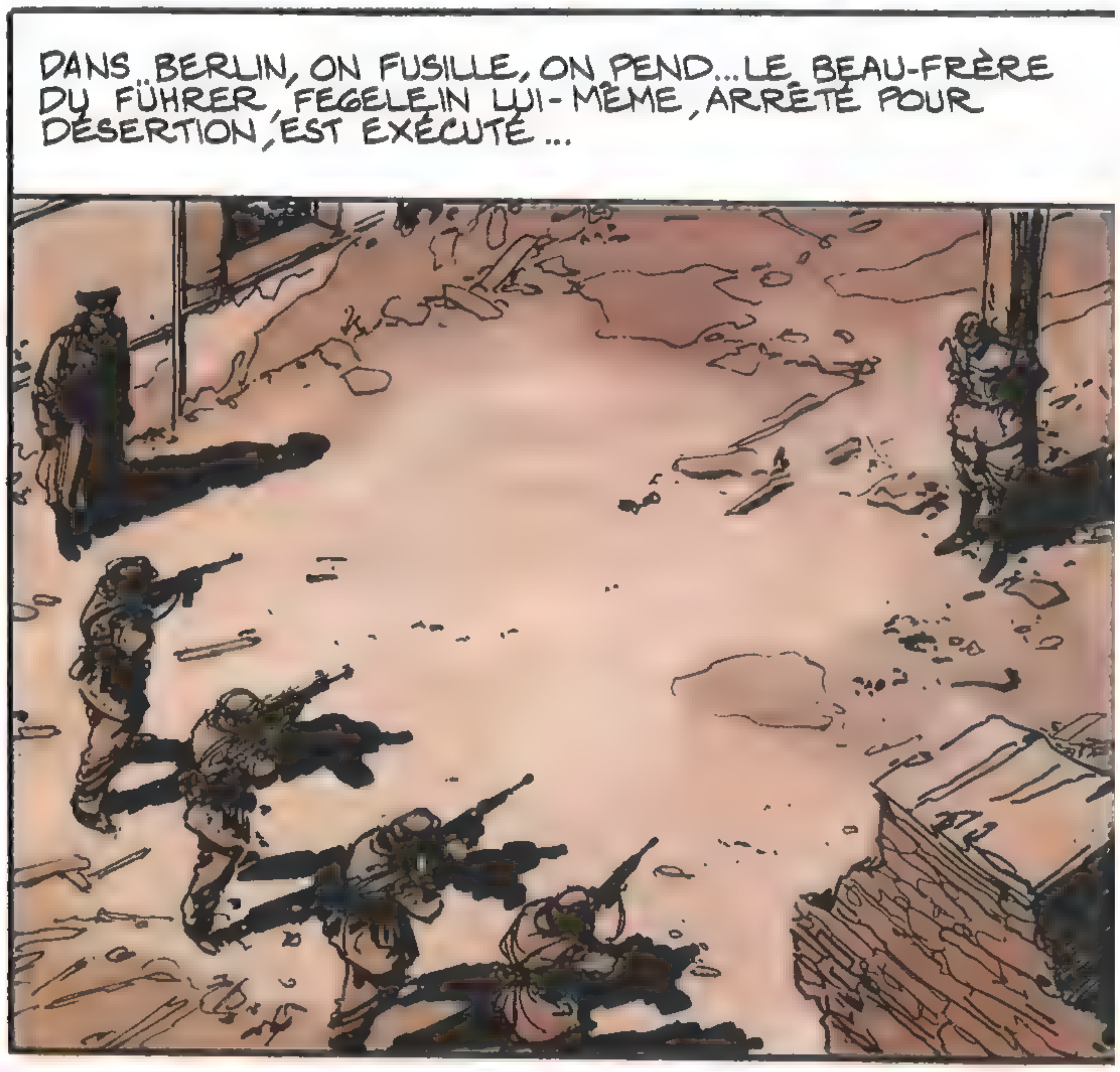

LE 3 MARS, LE BRILLANT MONTGOMERY FIT PASSER LE RHIN À SES TROUPES... UNE DIVISION AÉROPORTÉE AVAIT PARTICIPÉ À L'OPÉRATION...
LE LENDEMAIN...
LES "KRAUTS" SONT EN PLEINE DÉROUTE !
TRÈS BIEN ! MA CONFÉRENCE DE PRESSE COMMENCE À QUELLE HEURE ?
GÉNÉRAL, IL Y A UNE NOUVELLE IMPORTANTE : PATTON A PASSÉ LE RHIN LUI AUSSI, À REMAGEN...
AOH ! GOD !... IL A PERDU COMBIEN DE RÉGIMENTS ?...
28 TUÉS 34 BLESSÉS, SIR...
ET QU'A-T-IL FAIT DE MIEUX ?..
?!!
PARDON ME, SIR... AU MILIEU DU PONT IL A PISSÉ DANS LE FLEUVE !...
GOD ! SACRÉ GEORGE !...
LES ANGLAIS FONÇAIENT SUR HAMBOURG... LES AMÉRICAINS VERS L'ELBE...
HAM
39

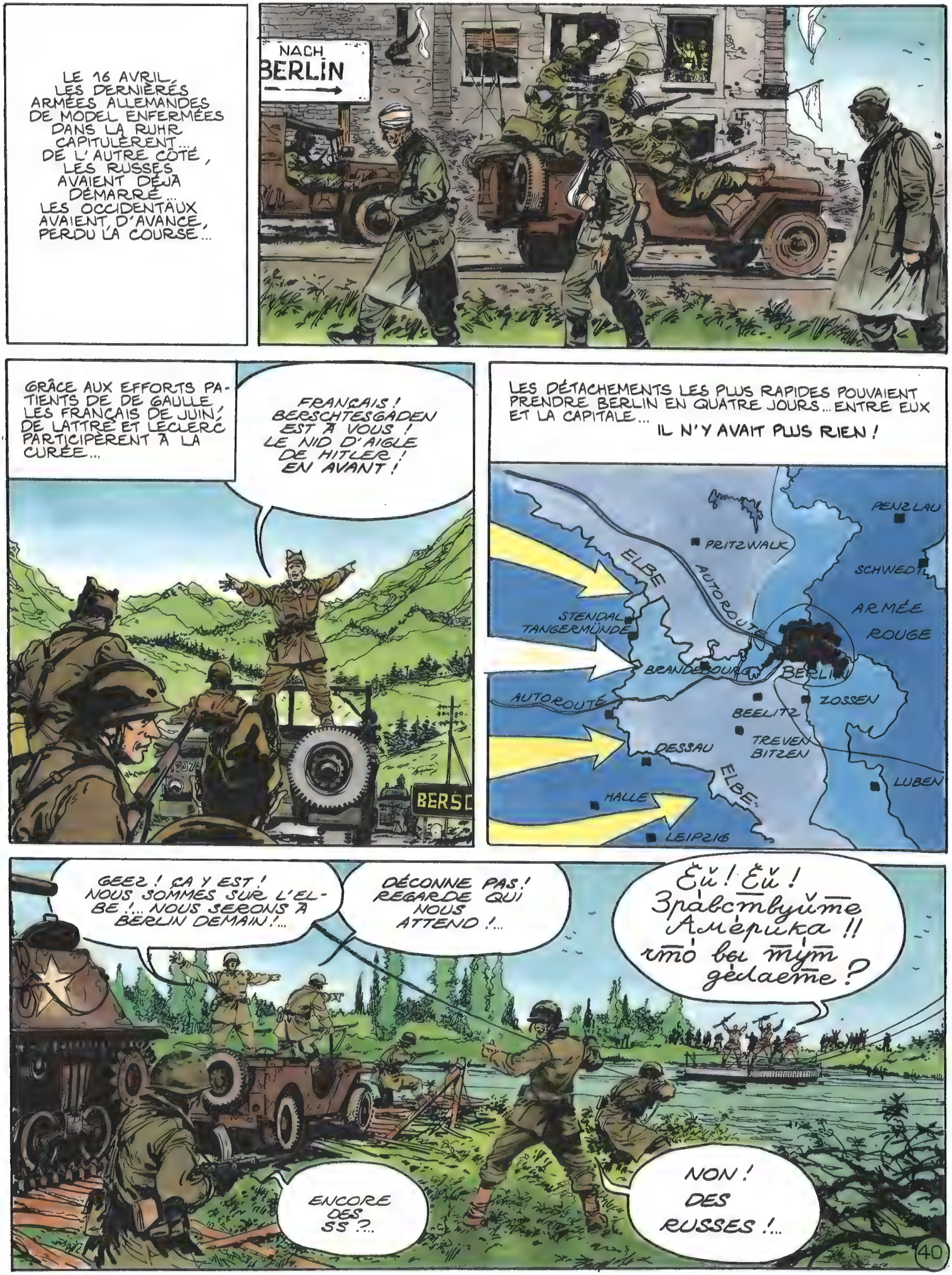
LE 16 AVRIL, LES DERNIÈRES ARMÉES ALLEMANDES DE MODEL ENFERMÉES DANS LA RUHR CAPITULÈRENT... DE L'AUTRE CÔTÉ, LES RUSSES AVAIENT DÉJÀ DÉMARRÉ... LES OCCIDENTAUX AVAIENT, D'AVANCE, PERDU LA COURSE...
NACH BERLIN
GRÂCE AUX EFFORTS PATIENTS DE DE GAULLE LES FRANÇAIS DE JUIN, DE LATTRE ET LECLERC PARTICIPÈRENT À LA CURÉE...
FRANÇAIS ! BERSCHTESGADEN EST À VOUS ! LE NID D'AIGLE DE HITLER ! EN AVANT !
BERSC
LES DÉTACHEMENTS LES PLUS RAPIDES POUVAIENT PRENDRE BERLIN EN QUATRE JOURS... ENTRE EUX ET LA CAPITALE... IL N'Y AVAIT PLUS RIEN !
PENZLAU
PRITZWALK
SCHWEDT
ELBE
AUTOROUTE
ARMÉE ROUGE
STENDAL
TANGERMÜNDE
BRANDEBOURG
BERLIN
AUTOROUTE
ZOSSEN
BEELITZ
TREVEN BITZEN
DESSAU
ELBE
LUBEN
HALLE
LEIPZIG
GEEZ ! ÇA Y EST ! NOUS SOMMES SUR L'ELBE !... NOUS SERONS À BERLIN DEMAIN !...
DÉCONNE PAS ! REGARDE QUI NOUS ATTEND !...
Эй! Эй! Здравствуйте Америка!! что вы тут делаете?
ENCORE DES SS ?...
NON ! DES RUSSES !...
40

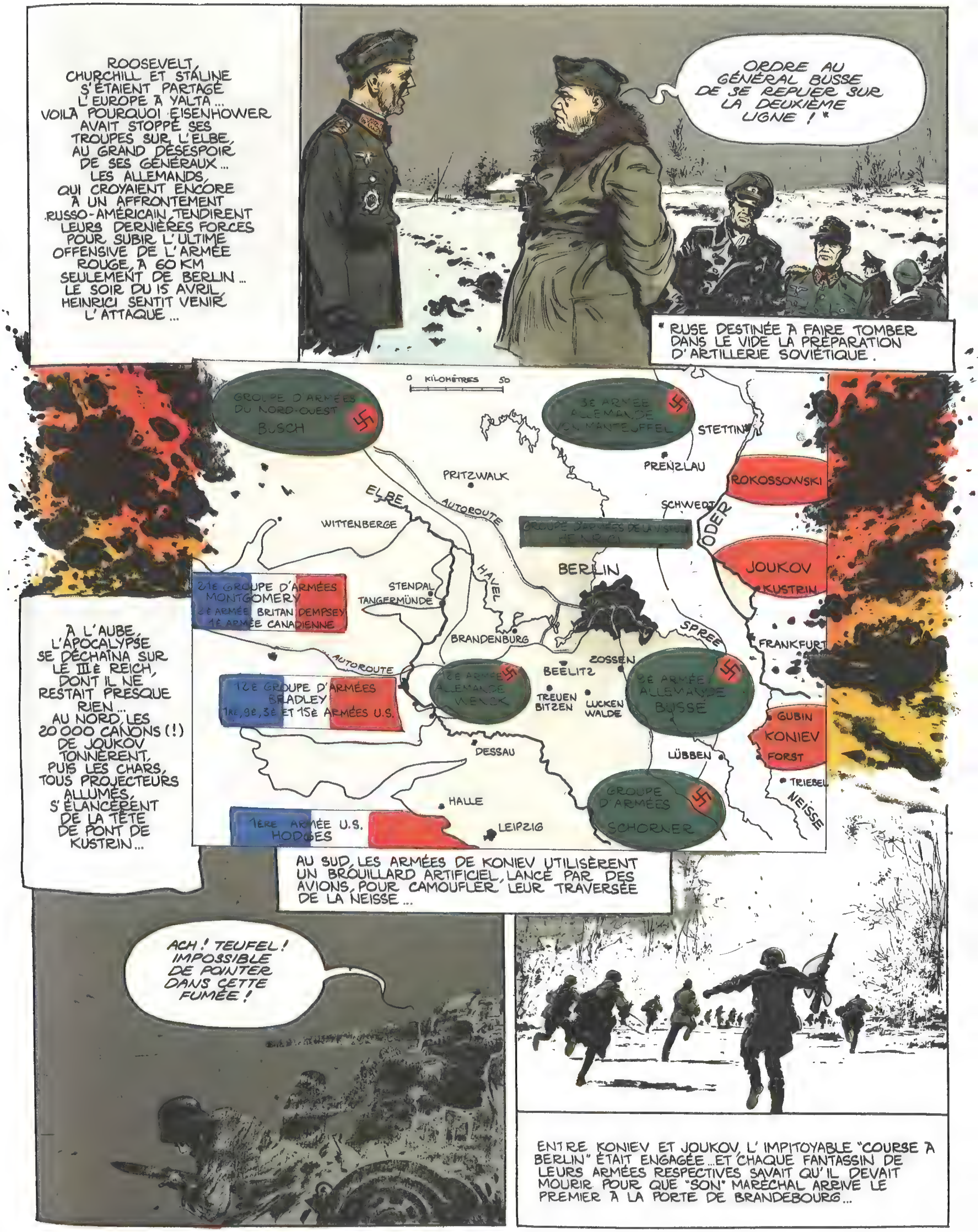

ROOSEVELT, CHURCHILL ET STALINE S'ÉTAIENT PARTAGÉ L'EUROPE À YALTA... VOILÀ POURQUOI EISENHOWER AVAIT STOPPÉ SES TROUPES SUR L'ELBE, AU GRAND DÉSESPOIR DE SES GÉNÉRAUX... LES ALLEMANDS, QUI CROYAIENT ENCORE À UN AFFRONTEMENT RUSSO-AMÉRICAIN, TENDIRENT LEURS DERNIÈRES FORCES POUR SUBIR L'ULTIME OFFENSIVE DE L'ARMÉE ROUGE, À 60 KM SEULEMENT DE BERLIN... LE SOIR DU 15 AVRIL, HEINRICI SENTIT VENIR L'ATTAQUE...
ORDRE AU GÉNÉRAL BUSSE DE SE REPLIER SUR LA DEUXIÈME LIGNE ! *
* RUSE DESTINÉE À FAIRE TOMBER DANS LE VIDE LA PRÉPARATION D'ARTILLERIE SOVIÉTIQUE.
0 KILOMÈTRES 50
GROUPE D'ARMÉES DU NORD-OUEST BUSCH
3E ARMÉE ALLEMANDE VON MANTEUFFEL
STETTIN
PRENZLAU
ROKOSSOWSKI
PRITZWALK
ELBE
AUTOROUTE
SCHWEDT
ODER
WITTENBERGE
GROUPE D'ARMÉES DE LA VISTULE HEINRICI
BERLIN
JOUKOV
KUSTRIN
HAVEL
STENDAL
TANGERMÜNDE
21E GROUPE D'ARMÉES MONTGOMERY
2E ARMÉE BRITAN DEMPSEY
1E ARMÉE CANADIENNE
BRANDENBURG
SPREE
FRANKFURT
AUTOROUTE
ZOSSEN
BEELITZ
12E ARMÉE ALLEMANDE WENCK
9E ARMÉE ALLEMANDE BUSSE
TREUEN BITZEN
LUCKEN WALDE
12E GROUPE D'ARMÉES BRADLEY
1RE, 9E, 3E ET 15E ARMÉES U.S.
GUBIN
KONIEV
FORST
DESSAU
LÜBBEN
TRIEBEL
NEISSE
HALLE
GROUPE D'ARMÉES SCHORNER
1ÈRE ARMÉE U.S. HODGES
LEIPZIG
À L'AUBE, L'APOCALYPSE SE DÉCHAÎNA SUR LE IIIE REICH, DONT IL NE RESTAIT PRESQUE RIEN... AU NORD, LES 20 000 CANONS (!) DE JOUKOV TONNÈRENT, PUIS LES CHARS, TOUS PROJECTEURS ALLUMÉS, S'ÉLANCÈRENT DE LA TÊTE DE PONT DE KUSTRIN...
AU SUD, LES ARMÉES DE KONIEV UTILISÈRENT UN BROUILLARD ARTIFICIEL, LANCÉ PAR DES AVIONS, POUR CAMOUFLER LEUR TRAVERSÉE DE LA NEISSE...
ACH ! TEUFEL ! IMPOSSIBLE DE POINTER DANS CETTE FUMÉE !
ENTRE KONIEV ET JOUKOV, L'IMPITOYABLE "COURSE À BERLIN" ÉTAIT ENGAGÉE... ET CHAQUE FANTASSIN DE LEURS ARMÉES RESPECTIVES SAVAIT QU'IL DEVAIT MOURIR POUR QUE "SON" MARÉCHAL ARRIVE LE PREMIER À LA PORTE DE BRANDEBOURG...

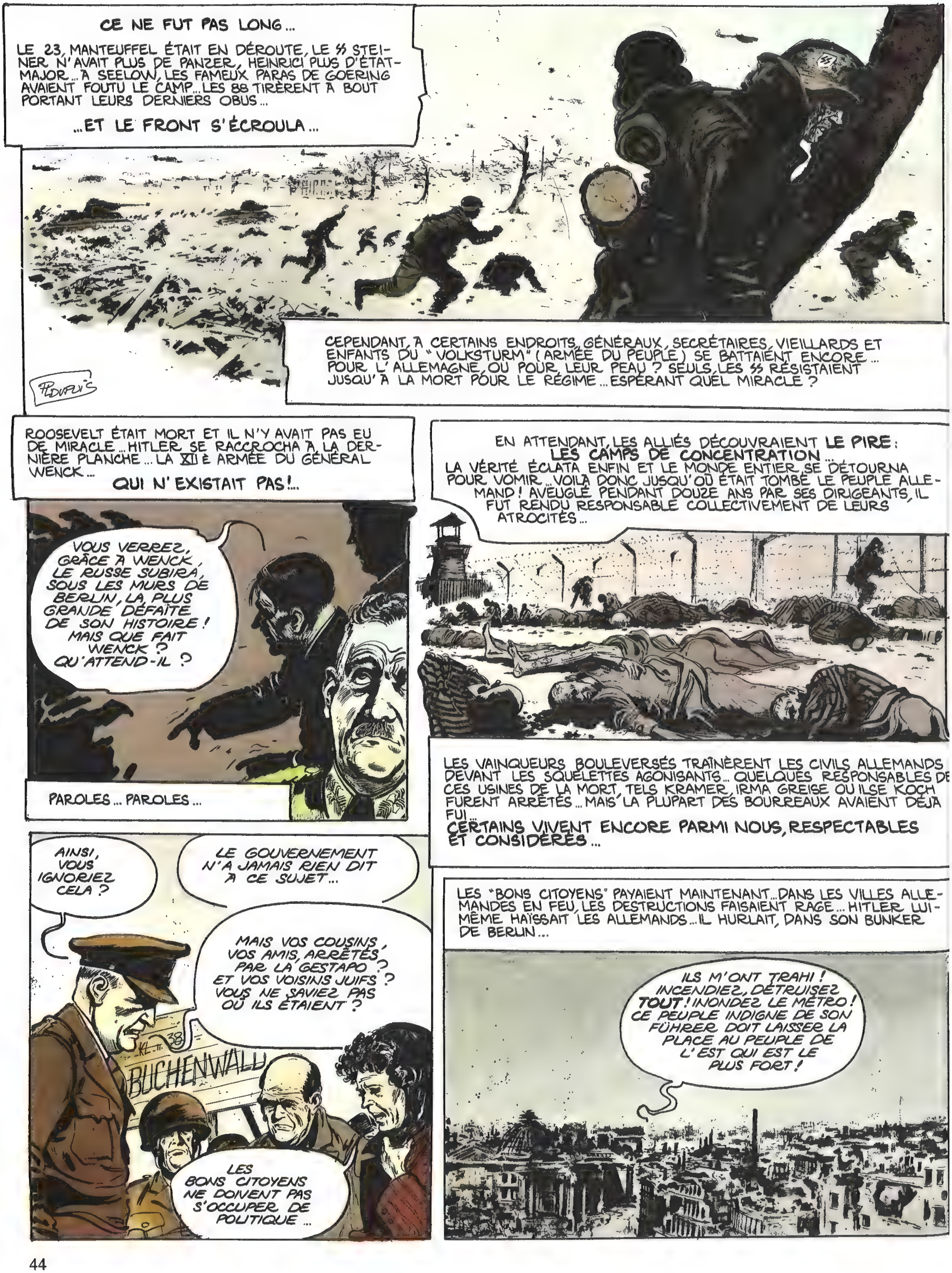
CE NE FUT PAS LONG...
LE 23, MANTEUFFEL ÉTAIT EN DÉROUTE, LE SS STEINER N'AVAIT PLUS DE PANZER, HEINRICI PLUS D'ÉTAT-MAJOR... À SEELOW, LES FAMEUX PARAS DE GOERING AVAIENT FOUTU LE CAMP... LES 88 TIRÈRENT À BOUT PORTANT LEURS DERNIERS OBUS...
...ET LE FRONT S'ÉCROULA...
CEPENDANT, À CERTAINS ENDROITS, GÉNÉRAUX, SECRÉTAIRES, VIEILLARDS ET ENFANTS DU "VOLKSTURM" (ARMÉE DU PEUPLE) SE BATTAIENT ENCORE... POUR L'ALLEMAGNE, OU POUR LEUR PEAU ? SEULS, LES SS RÉSISTAIENT JUSQU'À LA MORT POUR LE RÉGIME... ESPÉRANT QUEL MIRACLE ?
ROOSEVELT ÉTAIT MORT ET IL N'Y AVAIT PAS EU DE MIRACLE... HITLER SE RACCROCHA À LA DERNIÈRE PLANCHE... LA XIIe ARMÉE DU GÉNÉRAL WENCK...
QUI N'EXISTAIT PAS !...
VOUS VERREZ, GRÂCE À WENCK, LE RUSSE SUBIRA, SOUS LES MURS DE BERLIN, LA PLUS GRANDE DÉFAITE DE SON HISTOIRE ! MAIS QUE FAIT WENCK ? QU'ATTEND-IL ?
PAROLES... PAROLES...
EN ATTENDANT, LES ALLIÉS DÉCOUVRAIENT LE PIRE : LES CAMPS DE CONCENTRATION... LA VÉRITÉ ÉCLATA ENFIN ET LE MONDE ENTIER SE DÉTOURNA POUR VOMIR... VOILÀ DONC JUSQU'OÙ ÉTAIT TOMBÉ LE PEUPLE ALLEMAND ! AVEUGLÉ PENDANT DOUZE ANS PAR SES DIRIGEANTS, IL FUT RENDU RESPONSABLE COLLECTIVEMENT DE LEURS ATROCITÉS...
LES VAINQUEURS BOULEVERSÉS TRAÎNÈRENT LES CIVILS ALLEMANDS DEVANT LES SQUELETTES AGONISANTS... QUELQUES RESPONSABLES DE CES USINES DE LA MORT, TELS KRAMER, IRMA GREISE OU ILSE KOCH FURENT ARRÊTÉS... MAIS LA PLUPART DES BOURREAUX AVAIENT DÉJÀ FUI...
CERTAINS VIVENT ENCORE PARMI NOUS, RESPECTABLES ET CONSIDÉRÉS...
AINSI, VOUS IGNORIEZ CELA ?
LE GOUVERNEMENT N'A JAMAIS RIEN DIT À CE SUJET...
MAIS VOS COUSINS, VOS AMIS, ARRÊTÉS PAR LA GESTAPO ? ET VOS VOISINS JUIFS ? VOUS NE SAVIEZ PAS OÙ ILS ÉTAIENT ?
BUCHENWALD
LES BONS CITOYENS NE DOIVENT PAS S'OCCUPER DE POLITIQUE...
LES "BONS CITOYENS" PAYAIENT MAINTENANT... DANS LES VILLES ALLEMANDES EN FEU, LES DESTRUCTIONS FAISAIENT RAGE... HITLER LUI-MÊME HAÏSSAIT LES ALLEMANDS... IL HURLAIT, DANS SON BUNKER DE BERLIN...
ILS M'ONT TRAHI ! INCENDIEZ, DÉTRUISEZ TOUT ! INONDEZ LE MÉTRO ! CE PEUPLE INDIGNE DE SON FÜHRER DOIT LAISSER LA PLACE AU PEUPLE DE L'EST QUI EST LE PLUS FORT !

CE FUT LE "CRÉPUSCULE DES DIEUX"... DANS UN THÉÂTRE FANTOMATIQUE, L'ORCHESTRE PHILARMONIQUE DE BERLIN INTERPRÉTAIT UN OPÉRA DE WAGNER...
(...MISE EN SCÈNE DE JOSEF GOEBBELS, CHŒURS RUSSES DU GÉNÉRAL TCHOUIKOV DONT L'ARTILLERIE ÉCRASAIT DÉJÀ LES ABORDS DE LA CHANCELLERIE, LA POTSDAMERPLATZ ET LE TIERGARTEN !!)
À L'OUEST DE L'ELBE, LES OCCIDENTAUX, FRUSTRÉS DE LEUR VICTOIRE, SE DÉFOULAIENT EN TIRANT SUR TOUT CE QUI BOUGEAIT...
HÉ ! POURQUOI AS-TU TUÉ CE MUSICIEN ?
BAH ! C'EST UN KRAUT, NON ?
(UN AUTRE "KRAUT", MUSICIEN CÉLÈBRE CELUI-LÀ, ANTON WEBERN, FUT ABATTU, CINQ MOIS APRÈS LA FIN DE LA GUERRE, PAR UN SOLDAT AMÉRICAIN...)
À L'EST, C'ÉTAIT UN CAUCHEMAR SANS NOM, SURTOUT POUR LES FEMMES ALLEMANDES... LES SOLDATS RUSSES AVAIENT TOUS UNE FAMILLE À VENGER... LA BRUTALITÉ, LE PILLAGE ET LE MEURTRE ÉTAIENT LES FORMES LES PLUS DOUCES DE CETTE VENGEANCE... LE VIOL LA LOI QUASI GÉNÉRALE...
LE 29 AVRIL, LE FÜHRER ÉPOUSA EVA BRAUN, SA MAÎTRESSE DEPUIS DES ANNÉES... LE LENDEMAIN, ILS SE SUICIDÈRENT... LEUR VALET DE CHAMBRE TENTA D'INCINÉRER LES CADAVRES, PUIS ENTERRA LES RESTES PRÈS D'UNE SORTIE DU BUNKER...
...SUICIDES EN CHAÎNE... GOEBBELS EMPOISONNA SES ENFANTS AVEC DES PILULES DE CYANURE... MÊME LES PETITS INNOCENTS DEVAIENT PAYER... POURQUOI ? PUIS, AVEC SA FEMME, ILS SE FIRENT ABATTRE PAR LA GARDE SS... RUE PAR RUE, LES CHARS RUSSES AVANÇAIENT...
LE 1ER MAI 1945, BERLIN N'ÉTAIT PLUS QU'UN EFFROYABLE AMAS DE RUINES RECOUVERTES DE CADAVRES PUANTS... LES DERNIÈRES RAFALES DES SS FRANÇAIS, QUI DÉFENDAIENT LA CHANCELLERIE, FAISAIENT ÉCHO AUX HURLEMENTS DES FEMMES VIOLÉES ET AUX RUGISSEMENTS DES FAUVES ÉCHAPPÉS DU ZOO...

DANS LA LEIPZIGERSTRASSE...
HELMUT N'AVAIT PAS DORMI DEPUIS QUATRE JOURS... IL APPUYA SON "PANZERSCHRECK" SUR LE BORD DU TROU D'OBUS ET VISA LE MASTODONTE BLINDÉ SOVIÉTIQUE, UN STALINE III, À QUARANTE MÈTRES...
TIERGARTEN
LE MONSTRE PRIT FEU... UN SEUL HOMME EN SORTIT : LE COLONEL CYRIL*... IL COURUT VERS HELMUT, PISTOLET AU POING... COMME EN UKRAINE QUATRE ANS PLUS TÔT, ILS SE MENAÇAIENT, À QUELQUES PAS L'UN DE L'AUTRE...
* CYRIL : VOIR "MOSCOU".
ENCORE-CELUI-LÀ !
MA PAROLE ! JE L'AI DÉJÀ VU...
ET LE MIRACLE RECOMMENÇA... L'ALLEMAND LAISSA TOMBER SON ARME AVEC UN SOURIRE AMER...
TOUT EST FINI... TUE-MOI, ROUSKI...
FOUS LE CAMP, IMBÉCILE, FOUS LE CAMP ! LA GUERRE EST TERMINÉE !... CE SERAIT TROP BÊTE DE SE TUER MAINTENANT ! ADIEU, TOVARITCH !
HELMUT, LE DOS VOÛTÉ, DISPARUT DANS LA FUMÉE... IL PARAISSAIT AVOIR SOIXANTE ANS...
LA BÊTE ÉTAIT MORTE... DANS SIX JOURS, LA PAIX SERAIT SIGNÉE EN EUROPE...
IL ALLAIT FALLOIR RECONSTRUIRE LE MONDE DÉVASTÉ, RENDRE L'ESPOIR À DES PEUPLES ANÉANTIS ET ENTERRER DÉFINITIVEMENT QUARANTE MILLIONS DE MORTS ! MERCI, MONSIEUR HITLER !
AUPARAVANT, LES ALLIÉS DEVAIENT ENCORE VAINCRE LEUR DERNIER ADVERSAIRE, PEUT-ÊTRE LE PLUS CORIACE ET LE PLUS CRUEL : LE JAPON !
P. DUPUIS

DU MEME AUTEUR

DANS LA COLLECTION LES GRANDS CAPITAINES

EN GRANDS ALBUMS CARTONNES

L'HOMME DU 18 JUIN - CHARLES DE GAULLE - Dupuis
LA BATAILLE DE LA NERETVA - TITO - Sanitas - Dupuis
LES AILES DU LION - CHURCHILL - Dupuis - Pelaprat
MAC ARTHUR - JE REVIENDRAI - Gourmelen - Dupuis

DEMANDEZ-LES A VOTRE LIBRAIRE

AUX

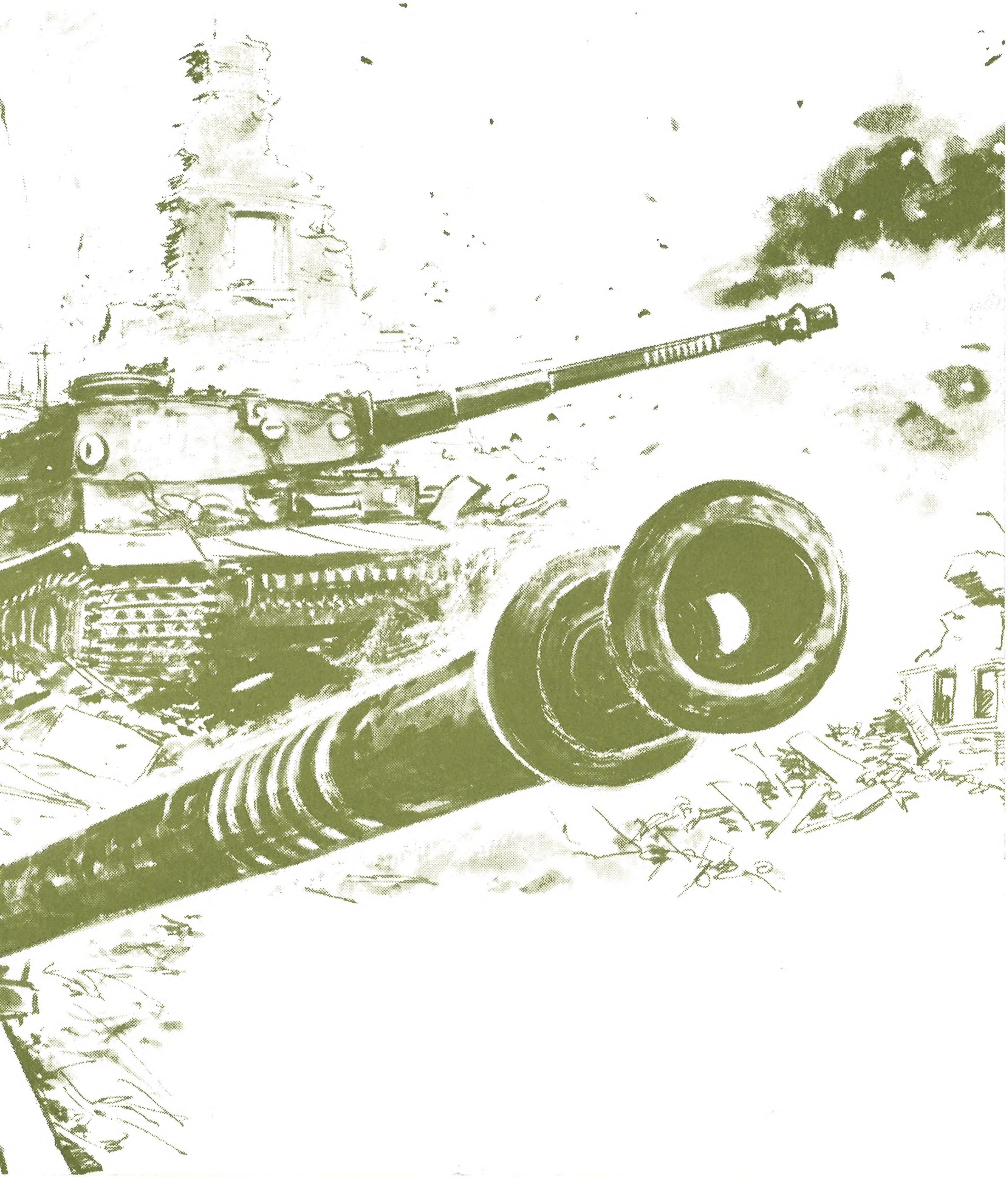

DU MEME AUTEUR

DANS LA COLLECTION LA SECONDE GUERRE MONDIALE
EN ALBUMS CARTONNES

AFRIKA KORPS
BANZAI
MOSCOU
STALINGRAD
FORTERESSES VOLANTES
LA RESISTANCE
OVERLORD

DEMANDEZ-LES A VOTRE LIBRAIRE

I S B N 2-205-02505-8